

# **Glossarium Indemnités-Uitkeringen: scenario 1 - AMI 1**

## **Volledige Versie**

---

**Versie: 2002/3**

Verzendingsdatum: 29/08/2002

Einde geldigheidsdatum:

Commentaar:

## Lijst van de volledige versie

---

Boodschap 0: schutblad  
Schutblad

Boodschap 1 : aangifte  
Inleiding

Glossarium  
Inleiding

### Aard van de dag

00178 - AANDUIDING VAN DE DAG  
00179 - CODE AARD VAN DE DAG  
00180 - AANTAL UREN

### Berekeningsbasis van de uitkeringen

00189 - TIJDSEENHEID VAN DE BEZOLDIGING  
00190 - CYCLUS  
00191 - BASISBEDRAG VAN DE BEZOLDIGING  
00192 - BASISBEDRAG VAN DE BEZOLDIGING VOOR WERKNEMERS DIE PER UUR BETAALD WORDEN

### Berekeningsbasis van overuren

00405 - TIJDSEENHEID LOON TOEGEKEND VOOR OVERUREN GEPRESTEERD OP REGELMATIGE BASIS  
00406 - BEDRAG VAN HET LOON TOEGEKEND VOOR OVERUREN GEPRESTEERD OP REGELMATIGE BASIS

### Berekeningsbasis deeltijds

00402 - DEELTIJDS BRUTOLOON  
00403 - DEELTIJDS BRUTOLOON VOOR DE WERKNEMERS DIE BETAALD WORDEN PER UUR

### Bezoldiging van de tewerkstelling werknemerslijst

00066 - LIJNNUMMER BEZOLDIGING  
00067 - BEZOLDIGINGSCODE  
00068 - FREQUENTIE IN MAANDEN VAN DE BETALING VAN DE PREMIE  
00069 - PERCENTAGE VAN DE BEZOLDIGING OP JAARBASIS  
00070 - BEZOLDIGING

### Bijdrage ontslagen statutaire werknemer

00071 - REFERTEBRUTOLOON  
00072 - BIJDRADE REFERTEBRUTOLOON  
00073 - REFERTE-AANTAL DAGEN  
00127 - DATUM WAAROP DE PERIODE VAN ONDERWERPING BEGINT  
00129 - DATUM WAAROP DE PERIODE VAN ONDERWERPING EINDIGT

### Commentaar bij de aangifte

00126 - ZONE VRIJE TEKST

### Detail begin van ongeschiktheid

00408 - DATUM - BEGIN VAN OORSPRONKELIJKE ONGESCHIKTHEID  
00410 - DATUM - LAATSTE WERKDAG OF GELIJKGESTELDE DAG VÓÓR HET BEGIN VAN DE ARBEIDSONGESCHIKTHEID

### Detail vakantie

00196 - CODE VAKANTIE  
00197 - AANTAL VAKANTIEDAGEN (AFGEROND OP HALVE DAG)  
00198 - AANTAL VAKANTIE-UREN

### Formulier

00110 - STATUS VAN HET ATTEST  
00218 - DATUM VAN CREATIE VAN HET FORMULIER  
00296 - IDENTIFICATIE VAN HET FORMULIER  
00297 - TYPE VAN HET FORMULIER  
00299 - PRECIES UUR VAN CREATIE VAN HET FORMULIER

### Gemiddeld aantal uren per week van de betreffende werknemer - bijzondere omstandigheden

00554 - GEMIDDELD AANTAL UREN PER WEEK VAN DE BETREFFENDE WERKNEMER - BIJZONDERE OMSTANDIGHEDEN

### Identificatie risico

00430 - IDENTIFICATIE VAN HET RISICO

### Natuurlijk persoon

00023 - VOLGNUMMER NATUURLIJKE PERSOON  
00024 - IDENTIFICATIENUMMER BIJ DE SOCIALE ZEKERHEID - INSZ  
00025 - NAAM VAN DE WERKNEMER  
00026 - VOORNAAM VAN DE WERKNEMER  
00027 - INITIAAL VAN DE TWEEDE VOORNAAM VAN DE WERKNEMER  
00028 - DATUM WAAROP DE WERKNEMER GEBOREN IS  
00029 - GESLACHT VAN DE WERKNEMER  
00030 - STRAAT VAN DE WERKNEMER  
00031 - NUMMER VAN HET ADRES VAN DE WERKNEMER  
00032 - BRIEVENBUS VAN DE WERKNEMER

## Lijst van de volledige versie

---

- 00033 - POSTCODE VAN DE WERKNEMER
- 00034 - GEMEENTE VAN DE WERKNEMER
- 00035 - LANDCODE VAN DE WERKNEMER
- 00167 - NUMMER VAN DE SOCIALE IDENTITEITSCAART
- 00168 - GEMEENTE - GEBOORTEPLAATS VAN DE WERKNEMER
- 00169 - LANDCODE VAN DE GEBOORTEPLAATS VAN DE WERKNEMER
- Prestatie van de tewerkstelling werknemerslijn**
  - 00061 - NUMMER PRESTATIELIJN
  - 00062 - PRESTATIECODE
  - 00063 - AANTAL DAGEN VAN DE PRESTATIE
  - 00064 - AANTAL UREN VAN DE PRESTATIE
  - 00065 - AANTAL VLUCHTMINUTEN
- Referentie**
  - 00221 - TYPE VAN DE REFERENTIE
  - 00222 - REFERENTIENUMMER
  - 00298 - HERKOMST VAN DE REFERENTIE
- Referteperiode**
  - 00074 - DATUM WAAROP DE REFERTEPERIODE BEGINT
  - 00075 - DATUM WAAROP DE REFERTEPERIODE EINDIGT
- Tewerkstelling van de werknemerslijn**
  - 00043 - TEWERKSTELLINGSNUMMER
  - 00044 - DATUM WAAROP DE TEWERKSTELLING BEGINT
  - 00045 - DATUM WAAROP DE TEWERKSTELLING EINDIGT
  - 00046 - NUMMER VAN PARITAIR COMITE
  - 00047 - AANTAL DAGEN PER WEEK VAN HET ARBEIDSTELSEL
  - 00048 - GEMIDDELD AANTAL UREN PER WEEK VAN DE WERKNEMER
  - 00049 - GEMIDDELD AANTAL UREN PER WEEK VAN DE MAATPERSOON
  - 00050 - TYPE ARBEIDSOVEREENKOMST
  - 00051 - MAATREGEL TOT REORGANISATIE VAN DE ARBEIDSTIJD
  - 00052 - MAATREGEL TER BEVORDERING VAN DE WERKGELEGENHEID
  - 00053 - STATUUT VAN DE WERKNEMER
  - 00054 - NOTIE GEPENSIONEERD
  - 00055 - TYPE LEERLING
  - 00056 - BEZOLDIGINGSWIJZE
  - 00057 - FUNCTIENUMMER
  - 00058 - AANTAL DAGEN TEGEN FORFAIT
  - 00059 - KLASSE VAN HET VLIEGEND PERSONEEL
  - 00060 - BETALING IN TIENDEN OF TWAALFDEN
- Vakantiejaar**
  - 00125 - JAAR - VAKANTIEJAAR WAAROP DE VAKANTIE BETREKKING HEEFT
- Vakantiesector**
  - 00194 - AANDUIDING VAN DE VAKANTIESECTOR
- Voordelen in natura**
  - 00415 - BEDRAG VAN DE VOORDELEN IN NATURA
  - 00416 - DATUM BEGIN VAN DE TOEKENNINGSPERIODE VAN DE VOORDELEN IN NATURA
  - 00417 - DATUM EINDE VAN DE TOEKENNINGSPERIODE VAN DE VOORDELEN IN NATURA
- Werkgeversaangifte**
  - 00011 - RSZ- INSCHRIJVINGSNUMMER
  - 00012 - NOTIE CURATELE
  - 00013 - JAAR-KWARTAAL VAN DE AANGIFTE
  - 00014 - UNIEK BEDRIJFSNUMMER
  - 00015 - NETTO TE BETALEN BEDRAG
  - 00016 - CONVERSIE NAAR REGIME 5
  - 00017 - DATUM WAAROP DE VAKANTIE BEGINT
- Werknemerslijn**
  - 00036 - WERKGEVERSCATEGORIE
  - 00037 - WERKNEMERSKENGETAL
  - 00038 - DATUM WAAROP HET RSZ - KWARTAAL BEGINT
  - 00039 - DATUM WAAROP HET RSZ - KWARTAAL EINDIGT
  - 00040 - NOTIE GRENSARBEIDER
  - 00041 - ACTIVITEIT TEN OPZICHTE VAN HET RISICO
  - 00042 - IDENTIFICATIENUMMER VAN DE LOKALE EENHEID

### Bijlage

- 2 - Lijst der werknemerskengetallen waarvoor de bijdragen van toepassing zijn
- 5 - Lijst met landcodes
- 6 - Activiteit in verband met het risico
- 7 - Codificatie van bezoldigingen
- 8 - Codificatie van arbeidstijdgegevens
- 9 - Functienummers voor het personeel aangegeven met forfaitaire lonen volgens de categorie van de werkgever

## **Lijst van de volledige versie**

---

---

- 11 - Identificatie van het formulier
- 12 - Identificatie van het risico
- 13 - Code aard van de dag

## Indemnités-Uitkeringen: scenario 1 - AMI 1 - Inleiding

### Boodschap 1 : aangifte

Versie: 2002/3

---

**Verzendingsdatum:**

29/08/2002

**Inhoud van de inleiding:** 



Erd\_NL.pdf Schema ASR Uitkeringen Scenario 1 v3 - A- ERDSchemaAsrMetMiniEnBlokCTSL-v3-A

# De modellering van gegevens : algemeen

De implementatie van een geautomatiseerd informatiesysteem vereist twee voorbereidende fasen :

- [1] Logisch ontwerp (analyse van de gegevens) : men analyseert de informatie die zal worden voorgesteld en geïntegreerd in de gegevensbank. Deze analyse moet toelaten **een conceptueel model** van de gegevens te definiëren.
- [2] Fysisch ontwerp (implementatie van het model) : men kiest een operationeel gegevensbanksysteem en vertaalt het conceptuele model in een operationeel model.

Het conceptuele model (waarvan het meest gebruikte momenteel het entiteit/relatiediagram is) is een grafische en synthetische weergave van het resultaat van de gegevensanalyse. Dit model structureert de relaties tussen de verschillende entiteiten (bv. werknemer en werkgever) en de attributen van elke entiteit (bv. naam, voornaam,...). Op die manier kan men het schema van de gegevensbank en het toegelaten domein voorstellen (toegelaten waarden, integriteitsvoorwaarden, ...). Het conceptuele model is een onmisbare hulp bij de samenstelling van een efficiënte database. Wanneer men een conceptuele gegevensanalyse uitvoert, moet men eerst en vooral een methodologie kiezen. Deze methodologie moet toelaten het informatiesysteem zodanig te bestuderen dat men er volgende elementen kan uithalen :

- de entiteiten (ook "record", "segment", "object", ... genoemd)
- de attributen (ook "gegevens", "veld", "item", "element", "variabele",... genoemd)
- de relaties tussen de entiteiten (ook "set", "reeks", "relationship",... genoemd)

Een "entiteit/relatie"-diagram is de grafische voorstelling van het resultaat van de gegevensanalyse. Om een dergelijk diagram goed te kunnen begrijpen en lezen, stellen wij voor om eerst een aantal basisconcepten te definiëren. Daarna gaan we in op de werkwijze die gebruikt zal worden voor de grafische weergave.

## 1. De basisconcepten

De zaken die men absoluut moet weten, kunnen samengevat worden in 7 punten :

1. **Een gegevensverzameling bestaat uit elementaire gegevens** die onderling verbonden zijn. Als een gegeven opgebouwd is op basis van andere gegevens, spreekt men van **groepsgegevens of gegevensstructuur**. Andere gegevens kunnen niet gescheiden worden zonder hun betekenis te verliezen. Men spreekt dan van **elementaire gegevens**. Een elementair gegeven kan voorkomen in diverse gegevensgroepen (in diverse gegevensstructuren).

Voorbeeld: elementair gegeven : "straat", "postcode", ...  
gegevensstructuur : "adres" (want bestaande uit "straat", "nummer", ...)

2. **Een entiteit bevat gegevens die tot eenzelfde logisch geheel behoren.**

Voorbeeld : de entiteit "NATUURLIJK PERSOON" bevat gegevens zoals naam, voornaam, adres,... De entiteit "WERKGEVER" bevat gegevens zoals inschrijvingsnummer, benaming, adres,...

3. **Attributen zijn gegevens die een entiteit kenmerken.** Elke entiteit bestaat uit een identificatie (of primaire sleutel) en uit 1 of meer attributen. In een gegevensbank is een entiteit een type record van de gegevensbank terwijl het attribuut één van de onderdelen van de entiteit is.

4. De **sleutelgegevens (of identificaties)** zijn gegevens of groepen van gegevens waarmee men een voorkomen van een entiteit eenduidig kan identificeren.

Voorbeeld : de entiteit "NATUURLIJK PERSOON" zal als sleutelgegevens het nationaal nummer hebben en als voorkomen 999999999-99.

5. Een attribuut kan één of meer waarden of groepen van waarden **aannemen** : de combinatie van de waarden toegekend aan de attributen van een entiteit vormt de **voorkomens van de entiteit**. In het algemeen bezit elke entiteit verschillende voorkomens.

Voorbeeld : de entiteit "NATUURLIJK PERSOON" zal als attributen hebben : nationaal nummer, naam, voornaam, geboortedatum, geboorteplaats, nationaliteit, beroep, ... Voor een record in het bijzonder zal het voorkomen zijn : 999999999-99, Dupond, Jean, 99/99/99, Brussel, Belg, informaticus,... In de tabel hieronder geeft de 1e lijn de attributen van de entiteit Natuurlijke persoon en de volgende lijnen geven de voorkomens, d.w.z. de bijhorende waarden.

INSZ	Naam	Voornaam	Geboortedatum	Geboorteplaats	Nationaliteit	Beroep
999999999-99	Dupond	Jean	99/99/99	Brussel	Belg	Informaticus
888888888-88	Durand	Jules	88/88/88	Parijs	Fransman	Technicus

6. Een functionele afhankelijkheid vormt het verband dat toelaat diverse gegevens te verenigen binnen eenzelfde entiteit. Voor elk gegeven van een document stelt men de volgende vraag : "Is er een direct verband tussen het onderzochte gegeven en de sleutel?" Als het antwoord "JA" is, mag men stellen dat er een functionele afhankelijkheid is tussen het gegeven en de sleutel.

Voorbeelden : groepsgegeven of gegevensstructuur = "Adres"  
 elementair gegeven = naam van de straat, postcode, ...  
 sleutelgegeven = nationaal nummer

7. Entiteiten kunnen wederkerige relaties voorstellen. Er bestaan in een informatiesysteem dus relaties tussen entiteiten en de relaties die van betekenis zijn, zullen uitgedrukt moeten worden.

## 2. Het entiteit/relatiediagram

Om een diagram (en in ons geval het "entiteit/relatie"-model) te begrijpen en te lezen, moet men in de eerste plaats de gebruikte symbolen kennen.

1. De "Entity" stelt een geheel voor van zaken, gegevens waarvan de voorkomens een relevante rol spelen in het informatiesysteem. Daar bepaalde entiteiten bijzonder zijn, heeft men voorzien ze anders weer te geven. Zo wordt de "gewone" entiteit voorgesteld door een rechthoek :

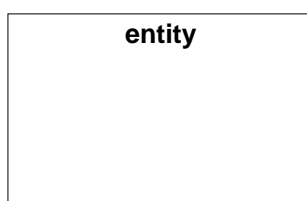

2. De "Associative entity" is een bijzondere entiteit want zij geeft aan dat er een groep van associaties (uit de echte wereld) bestaat tussen de entiteiten :

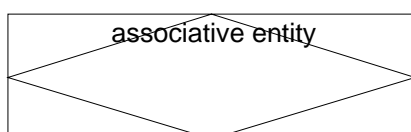

3. Een "gewone" associatie tussen twee entiteiten kan voorgesteld worden met een pijl, zoals hieronder getoond wordt. Men gebruikt de "associate entity" (zie hoger) wanneer men attributen wil associëren met de relatie of ook wanneer de relatie fungeert als entiteit in andere relaties.

Zoals hierboven uitgelegd, hadden wij verschillende types van relaties tussen de entiteiten. Deze relaties zullen dus voorgesteld moeten worden door verschillende pijlen. Het gaat om de volgende :



Relatie A : entiteit 1 wordt geassocieerd met EEN ENKELE entiteit 2 (relatie 1 tot 1)

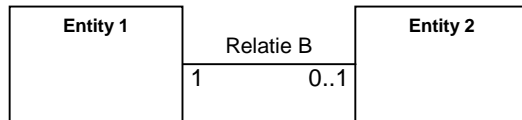

Relatie B : entiteit 1 wordt geassocieerd met NUL of EEN entiteit 2 (relatie 1 tot 1 of geen associatie)

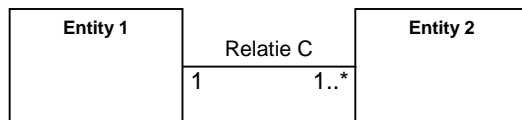

Relatie C : entiteit 1 wordt geassocieerd met EEN of MEER entiteiten 2 (relatie 1 tot 1 of 1 tot n)



Relatie D : entiteit 1 wordt geassocieerd met NUL, EEN of MEER entiteiten 2 (relatie 1 tot 0 of 1 tot 1 of 1 tot n)



Formulier 1 : Arbeidsongeschiktheid, moederschapsrust, volledige werkverwijdering als maatregel ter bescherming van het moederschap, gedeeltelijke werkverwijdering als maatregel ter bescherming van het moederschap, vaderschapsverlof (art. 39, al. 6 wet van 16.3.1971 op de arbeid), vaderschapsverlof (art. 30, § 2 wet van 3 juli 1978 betreffende de arbeidsovereenkomsten) en adoptieverlof. Deze risico-aangifte is een aangifte met mini Dmfa, dit diagram toont het specifiek gedeelte van het sociaal risico. De lezer kan evenwel de link zien met de blokken van de mini-aangifte van de mini-aangifte via het blok Tewerkstelling. Voor meer informatie over de blokken van de mini-aangifte, dient u zich te refereren tot het diagram "Risico-aangifte met mini-RSZ-aangifte".

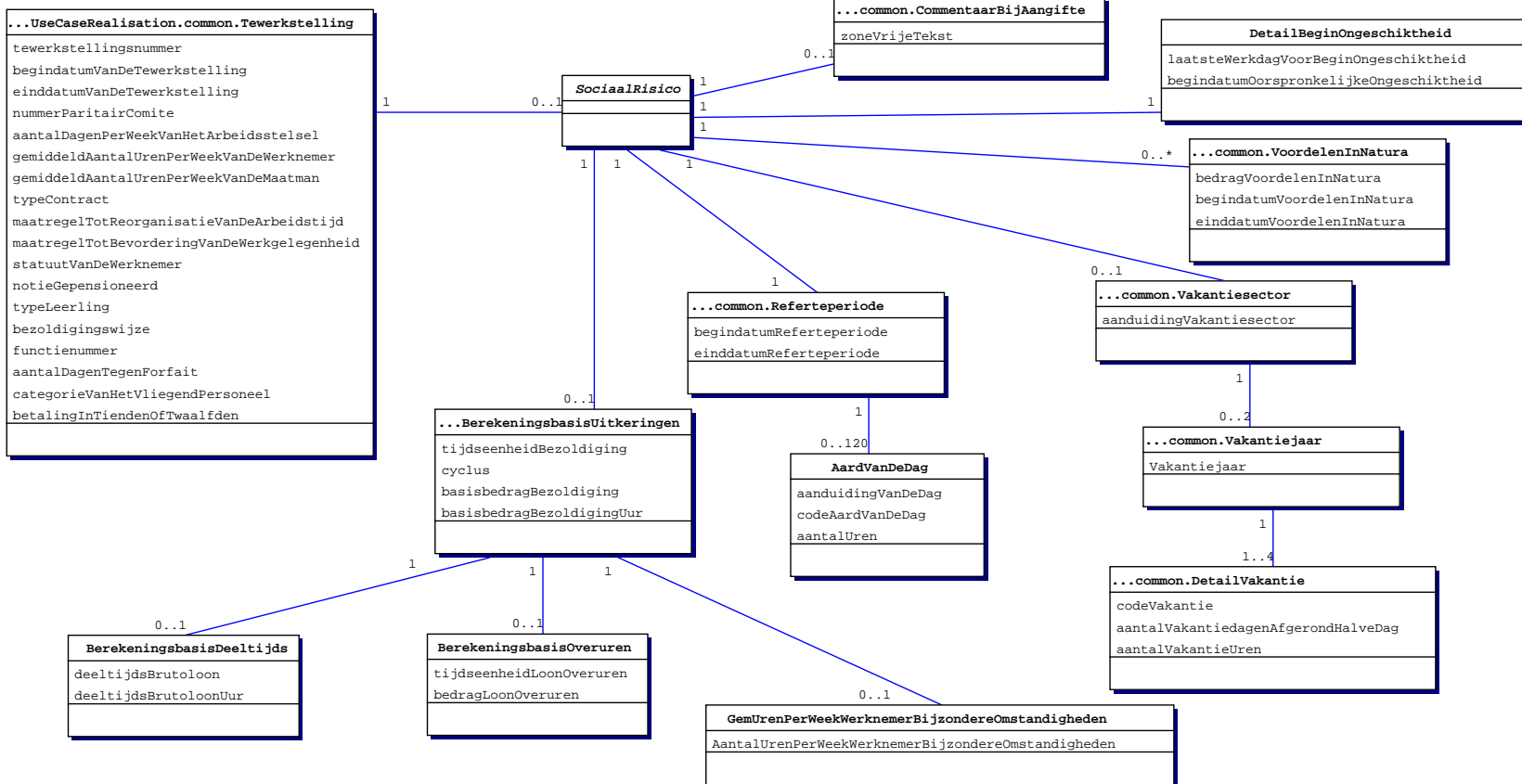

Dit schema stelt de blokken voor die aanwezig zijn in een formulier met mini-RSZ-aangifte en blok BijdrageOntslagenStatut



ZONENUMMER: 00178	VERSIE: 2002/3	VERZENDINGSDATUM: 29/08/2002
-------------------	----------------	------------------------------

**Boodschap 1 : aangifte - AANDUIDING VAN DE DAG**  
(XML label : DayIndicator)

**FUNCTIONEEL BLOK:** Aard van de dag

**BESCHRIJVING:** Datum van de dag in kwestie.

**TOEGELATEN DOMEIN:**

**WETTELIJKE REFERENTIE:**

**TYPE:** Numeriek

**LENGTE:** 4

**AANWEZIGHEID:** Onmisbaar

**FORMAAT:** MMDD  
. MM is de maand  
. DD is de dag

**FOUTCODE OP ONTVANGSTBEWIJS:**

Foutbeschrijving	Foutcode	Ernst fout
Niet aanwezig	00178-001	B
Niet numeriek	00178-002	B
Niet in het toegelaten domein	00178-008	B
Ongeldig	00178-003	B

ZONENUMMER: 00179	VERSIE: 2002/3	VERZENDINGSDATUM: 29/08/2002
-------------------	----------------	------------------------------

**Boodschap 1 : aangifte - CODE AARD VAN DE DAG**  
**(XML label : DayNatureCode)**

**FUNCTIONEEL BLOK:** Aard van de dag

**BESCHRIJVING:** Code die de aard van een dag aanduidt.

**TOEGELATEN DOMEIN:** Zie Bijlage 13 - Code aard van de dag.

**WETTELIJKE REFERENTIE:**

**TYPE:** Alfanumeriek

**LENGTE:** 4

**AANWEZIGHEID:** Onmisbaar

**FORMAAT:**

**FOUTCODE OP ONTVANGSTBEWIJS:**

Foutbeschrijving	Foutcode	Ernst fout
Niet aanwezig	00179-001	B
Niet in het toegelaten domein	00179-008	B
Overenigbaarheid met het risico	00179-023	B

ZONENUMMER: 00180	VERSIE: 2002/3	VERZENDINGSDATUM: 29/08/2002
-------------------	----------------	------------------------------

**Boodschap 1 : aangifte - AANTAL UREN**  
**(XML label : HoursNumber)**

**FUNCTIONEEL BLOK:** Aard van de dag

**BESCHRIJVING:** Het aantal uren met betrekking tot code aard van de dag.

**TOEGELATEN DOMEIN:** Geheel getal en element van [1; 1400].  
Aandacht : de uren worden uitgedrukt in hondersten van uren.  
Voorbeeld : 7 uren 40 min. wordt uitgedrukt onder de vorm 766.

**WETTELIJKE REFERENTIE:**

**TYPE:** Numeriek

**LENGTE:** 4

**AANWEZIGHEID:** Facultatief (zie instructies)

**FORMAAT:**

**FOUTCODE OP ONTVANGSTBEWIJS:**

Foutbeschrijving	Foutcode	Ernst fout
Niet numeriek	00180-002	B
Niet in het toegelaten domein	00180-008	B

ZONENUMMER: 00189	VERSIE: 2002/3	VERZENDINGSDATUM: 29/08/2002
-------------------	----------------	------------------------------

**Boodschap 1 : aangifte - TIJDSEENHEID VAN DE BEZOLDIGING**  
**(XML label : RemunerationTimeUnit)**

**FUNCTIONEEL BLOK:** Berekeningsbasis van de uitkeringen

**BESCHRIJVING:** Code die een tijdseenheid aanduidt.  
Code die de tijdseenheid aanduidt met het oog op de bepaling van het gemiddeld dagloon.

**TOEGELATEN DOMEIN:** 1 = uur  
2 = dag  
3 = week  
4 = maand  
5 = kwartaal  
6 = jaar

**WETTELIJKE REFERENTIE:**

**TYPE:** Numeriek

**LENGTE:** 1

**AANWEZIGHEID:** Verplicht indien de werknemer niet bezoldigd wordt per stuk, per taak, per werk of per commissie.

**FORMAAT:**

**FOUTCODE OP ONTVANGSTBEWIJS:**

Foutbeschrijving	Foutcode	Ernst fout
Niet aanwezig	00189-001	B
Niet numeriek	00189-002	B
Niet in het toegelaten domein	00189-008	B

ZONENUMMER: 00190	VERSIE: 2002/3	VERZENDINGSDATUM: 29/08/2002
-------------------	----------------	------------------------------

**Boodschap 1 : aangifte - CYCLUS**  
**(XML label : Cycle)**

**FUNCTIONEEL BLOK:** Berekeningsbasis van de uitkeringen

**BESCHRIJVING:** Code die een afgesloten periode aanduidt, uitgedrukt in een aantal tijdseenheden, met het oog op de berekening van het gemiddeld dagloon voor een werknemer met een variabel loon.  
 Deze zone wordt bijgevolg niet ingevuld voor werknemers met een vast loon.

**TOEGELATEN DOMEIN:** Geheel getal en element van [1; 2080].

**WETTELIJKE REFERENTIE:**

**TYPE:** Numeriek

**LENGTE:** 4

**AANWEZIGHEID:** Facultatief

**FORMAAT:**

**FOUTCODE OP ONTVANGSTBEWIJS:**

Foutbeschrijving	Foutcode	Ernst fout
Niet numeriek	00190-002	B
Niet in het toegelaten domein	00190-008	B

ZONENUMMER: 00191	VERSIE: 2002/3	VERZENDINGSDATUM: 29/08/2002
-------------------	----------------	------------------------------

**Boodschap 1 : aangifte - BASISBEDRAG VAN DE BEZOLDIGING**  
**(XML label : RemunerationBasisAmount)**

**FUNCTIONEEL BLOK:** Berekeningsbasis van de uitkeringen

**BESCHRIJVING:** Het totaal van de bedragen of voordelen dat, naargelang het geval, overeenstemt met de tijdseenheid of met de tijdseenheid en de cyclus, uitgedrukt in eurocent, waarop de werknemer aanspraak kan maken in uitvoering van zijn arbeidsovereenkomst en waarop inhoudingen verschuldigd zijn voor de sociale zekerheid, met uitsluiting van het loon dat betrekking heeft op de overuren gedefinieerd in artikel 29 van de wet op de arbeid van 16 maart 1971, van het bijkomend vakantiegeld en van de eindejaarspremie.

De bedragen waarvoor er geen socialezekerheidsbijdrage verschuldigd is (bijvoorbeeld het dubbel vakantiegeld) worden niet in aanmerking genomen voor de bepaling van het gemiddeld dagloon.

**TOEGELATEN DOMEIN:** een getal bestaande uit maximum 10 cijfers in eurocent.

**WETTELIJKE REFERENTIE:**

**TYPE:** Numeriek

**LENGTE:** 10

**AANWEZIGHEID:** Verplicht indien de tijdseenheid van de bezoldiging de dag, de week, de maand, het trimester of het jaar is.

**FORMAAT:**

**FOUTCODE OP ONTVANGSTBEWIJS:**

Foutbeschrijving	Foutcode	Ernst fout
Niet aanwezig	00191-001	B
Niet numeriek	00191-002	B
Niet in het toegelaten domein	00191-008	B



ZONENUMMER: 00192	VERSIE: 2002/3	VERZENDINGSDATUM: 29/08/2002
-------------------	----------------	------------------------------

**Boodschap 1 : aangifte - BASISBEDRAG VAN DE BEZOLDIGING VOOR WERKNEMERS DIE PER UUR BETAALD WORDEN**

(XML label : PieceTaskServicesCommissionRemunerationBasisAmount)

**FUNCTIONEEL BLOK:** Berekeningsbasis van de uitkeringen

**BESCHRIJVING:** Het totaal van de bedragen of voordelen dat, naargelang het geval, overeenstemt met de tijdseenheid of met de tijdseenheid en de cyclus, uitgedrukt in honderdsten van eurocenten, waarop de werknemer aanspraak kan maken in uitvoering van zijn arbeidsovereenkomst en waarop inhoudingen verschuldigd zijn voor de sociale zekerheid, met uitsluiting van het loon dat betrekking heeft op de overuren gedefinieerd in artikel 29 van de wet op de arbeid van 16 maart 1971, van het bijkomend vakantiegeld en van de eindejaarspremie.

De bedragen waarvoor er geen socialezekerheidsbijdrage verschuldigd is (bijvoorbeeld het dubbel vakantiegeld) worden niet in aanmerking genomen voor de bepaling van het gemiddeld dagloon.

**TOEGELATEN DOMEIN:** een getal bestaande uit maximum 10 cijfers in honderdsten van eurocenten.

**WETTELIJKE REFERENTIE:**

**TYPE:** Numeriek

**LENGTE:** 10

**AANWEZIGHEID:** Verplicht indien de tijdseenheid van bezoldiging het uur is.

**FORMAAT:**

**FOUTCODE OP ONTVANGSTBEWIJS:**

Foutbeschrijving	Foutcode	Ernst fout
Niet aanwezig	00192-001	B
Niet numeriek	00192-002	B
Niet in het toegelaten domein	00192-008	B

ZONENUMMER: 00405	VERSIE: 2002/3	VERZENDINGSDATUM: 29/08/2002
-------------------	----------------	------------------------------

**Boodschap 1 : aangifte - TIJDSEENHEID LOON TOEGEKEND VOOR OVERUREN GEPRESTEERD OP REGELMATIGE BASIS**

(XML label : RemunerationAdditionalHoursTimeUnit)

**FUNCTIONEEL BLOK:** Berekeningsbasis van overuren

**BESCHRIJVING:** Code die een tijdseenheid aanduidt.  
Code die de tijdseenheid aanduidt, overeenstemmend met de periode gedekt door het loon voor de op regelmatige basis gepresteerde overuren.

**TOEGELATEN DOMEIN:** 1 = uur  
2 = dag  
3 = week  
4 = maand  
5 = kwartaal  
6 = jaar  
  
[4,5,6]

**WETTELIJKE REFERENTIE:**

**TYPE:** Numeriek

**LENGTE:** 1

**AANWEZIGHEID:** Verplicht indien de werknemer op regelmatige basis overuren presteert (zie instructies)

**FORMAAT:**

**FOUTCODE OP ONTVANGSTBEWIJS:**

Foutbeschrijving	Foutcode	Ernst fout
Niet numeriek	00405-002	B
Niet in het toegelaten domein	00405-008	B

ZONENUMMER: 00406	VERSIE: 2002/3	VERZENDINGSDATUM: 29/08/2002
-------------------	----------------	------------------------------

**Boodschap 1 : aangifte - BEDRAG VAN HET LOON TOEGEKEND VOOR OVERUREN GEPRESTEERD OP  
REGELMATIGE BASIS**

**(XML label : RemunerationAdditionalHoursAmount)**

- FUNCTIONEEL BLOK:** Berekeningsbasis van overuren
- BESCHRIJVING:** Bedrag, uitgedrukt in eurocent, dat overeenstemt met het loon in verband met de overuren gedefinieerd in artikel 29 van de wet op de arbeid van 16 maart 1971 en gepresteerd op regelmatige basis.
- TOEGELATEN DOMEIN:** een getal van maximum 8 cijfers.
- WETTELIJKE REFERENTIE:**
- TYPE:** Numeriek
- LENGTE:** 8
- AANWEZIGHEID:** Verplicht indien de zone Tijdseenheid waarmee de bezoldiging van de regelmatig gepresterde overuren overeenstemt, ingevuld is.

**FORMAAT:**

**FOUTCODE OP ONTVANGSTBEWIJS:**

Foutbeschrijving	Foutcode	Ernst fout
Niet aanwezig	00406-001	B
Niet numeriek	00406-002	B
Niet in het toegelaten domein	00406-008	B

ZONENUMMER: 00402	VERSIE: 2002/3	VERZENDINGSDATUM: 29/08/2002
-------------------	----------------	------------------------------

**Boodschap 1 : aangifte - DEELTIJDS BRUTOLOON**  
**(XML label : GrossSalaryPartTime)**

**FUNCTIONEEL BLOK:** Berekingsbasis deeltijds

**BESCHRIJVING:** Het totaal van de bedragen of voordelen dat, naargelang het geval, overeenstemt met de tijdseenheid of met de tijdseenheid en de cyclus, uitgedrukt in eurocent, waarop de werknemer aanspraak kan maken in uitvoering van zijn arbeidsovereenkomst en waarop inhoudingen verschuldigd zijn voor de sociale zekerheid, met uitsluiting van het loon dat betrekking heeft op de overuren gedefinieerd in artikel 29 van de wet op de arbeid van 16 maart 1971, van het bijkomend vakantiegeld en van de eindejaarspremie.

De bedragen waarvoor er geen socialezekerheidsbijdrage verschuldigd is (bijvoorbeeld het dubbel vakantiegeld) worden niet in aanmerking genomen voor de bepaling van het gemiddeld dagloon.

**TOEGELATEN DOMEIN:** een getal van maximum 10 cijfers in eurocent.

**WETTELIJKE REFERENTIE:**

**TYPE:** Numeriek

**LENGTE:** 10

**AANWEZIGHEID:** Verplicht indien het een arbeider met halftijds brugpensioen is of een werknemer (arbeider en bediende) in deeltijdse loopbaanonderbreking en waarvan de tijdseenheid van de bezoldiging de dag, de week, de maand, het kwartaal of het jaar is.

**FORMAAT:**

**FOUTCODE OP ONTVANGSTBEWIJS:**

Foutbeschrijving	Foutcode	Ernst fout
Niet numeriek	00402-002	B
Niet in het toegelaten domein	00402-008	B

ZONENUMMER: 00403	VERSIE: 2002/3	VERZENDINGSDATUM: 29/08/2002
-------------------	----------------	------------------------------

**Boodschap 1 : aangifte - DEELTIJDS BRUTOLOON VOOR DE WERKNEMERS DIE BETAALD WORDEN PER UUR**  
**(XML label : HourlyGrossSalaryPartTime)**

**FUNCTIONEEL BLOK:** Berekingsbasis deeltijds

**BESCHRIJVING:** Het totaal van de bedragen of voordelen dat, naargelang het geval, overeenstemt met de tijdseenheid of met de tijdseenheid en de cyclus, uitgedrukt in honderdsten van eurocenten, waarop de werknemer aanspraak kan maken in uitvoering van zijn arbeidsovereenkomst en waarop inhoudingen verschuldigd zijn voor de sociale zekerheid, met uitsluiting van het loon dat betrekking heeft op de overuren gedefinieerd in artikel 29 van de wet op de arbeid van 16 maart 1971, van het bijkomend vakantiegeld en van de eindejaarspremie.

De bedragen waarvoor er geen socialezekerheidsbijdrage verschuldigd is (bijvoorbeeld het dubbel vakantiegeld) worden niet in aanmerking genomen voor de bepaling van het gemiddeld dagloon.

**TOEGELATEN DOMEIN:** een getal van maximum 10 cijfers in honderdsten van eurocenten.

**WETTELIJKE REFERENTIE:**

**TYPE:** Numeriek

**LENGTE:** 10

**AANWEZIGHEID:** Verplicht indien het een arbeider met halftijds brugpensioen is of een werknemer (arbeider en bediende) in deeltijdse loopbaanonderbreking en waarvan de tijdseenheid van de bezoldiging het uur is.

**FORMAAT:**

**FOUTCODE OP ONTVANGSTBEWIJS:**

Foutbeschrijving	Foutcode	Ernst fout
Niet numeriek	00403-002	B
Niet in het toegelaten domein	00403-008	B

ZONENUMMER: 00066	VERSIE: 2002/3	VERZENDINGSDATUM: 29/08/2002
-------------------	----------------	------------------------------

**Boodschap 1 : aangifte - LIJNNUMMER BEZOLDIGING**  
**(XML label : RemunSequenceNbr)**

- FUNCTIONEEL BLOK:** Bezoldiging van de tewerkstelling werknemerslijn
- BESCHRIJVING:** Volgnummer van de bezoldigingen binnen een tewerkstelling werknemerslijn.  
Dit nummer moet uniek zijn binnen een tewerkstelling werknemerslijn.
- TOEGELATEN DOMEIN:** Positief geheel getal en element van [1;99].
- WETTELIJKE REFERENTIE:**
- TYPE:** numeriek
- LENGTE:** 2
- AANWEZIGHEID:** Onmisbaar
- FORMAAT:**

**FOUTCODE OP ONTVANGSTBEWIJS:**

Foutbeschrijving	Foutcode	Ernst fout
Niet aanwezig	00066-001	B
Niet numeriek	00066-002	B
Dubbel	00066-006	B
Niet in het toegelaten domein	00066-008	B

ZONENUMMER: 00067	VERSIE: 2002/3	VERZENDINGSDATUM: 29/08/2002
-------------------	----------------	------------------------------

**Boodschap 1 : aangifte - BEZOLDIGINGSCODE**  
**(XML label : RemunCode)**

**FUNCTIONEEL BLOK:** Bezoldiging van de tewerkstelling werknemerslijn

**BESCHRIJVING:** Code die toelaat het type te bepalen van het loongegeven aangegeven voor de tewerkstelling van de betreffende werknemer.

**TOEGELATEN DOMEIN:** Zie Bijlage 7 - Codificatie van bezoldigingen.

**WETTELIJKE REFERENTIE:**

**TYPE:** Numeriek

**LENGTE:** 3

**AANWEZIGHEID:** Onmisbaar

**FORMAAT:**

**FOUTCODE OP ONTVANGSTBEWIJS:**

Foutbeschrijving	Foutcode	Ernst fout
Niet aanwezig	00067-001	B
Niet numeriek	00067-002	B
Onverenigbaar met het werknemerskengetal	00067-030	B
Onverenigbaar met categorie	00067-025	B

ZONENUMMER: 00068	VERSIE: 2002/3	VERZENDINGSDATUM: 29/08/2002
-------------------	----------------	------------------------------

**Boodschap 1 : aangifte - FREQUENTIE IN MAANDEN VAN DE BETALING VAN DE PREMIE**  
**(XML label : BonusPaymentFrequency)**

**FUNCTIONEEL BLOK:** Bezoldiging van de tewerkstelling werknemerslijn

**BESCHRIJVING:** Frequentie die maanden gebruikt als meeteenheid.  
 Voorbeelden :  
 Een keer per maand = 1  
 Een keer per jaar = 12  
 Om de twee jaar = 24  
 Niet-periodiek = 0

**TOEGELATEN DOMEIN:** Geheel getal en element van [0; 99].

**WETTELIJKE REFERENTIE:**

**TYPE:** Numeriek

**LENGTE:** 2

**AANWEZIGHEID:** Verplicht indien het gaat om een premie (bezoldigingscode 02).

**FORMAAT:**

**FOUTCODE OP ONTVANGSTBEWIJS:**

Foutbeschrijving	Foutcode	Ernst fout
Niet aanwezig	00068-001	B
Niet numeriek	00068-002	B
Onverenigbaar met bezoldigingscode	00068-029	B



ZONENUMMER: 00069	VERSIE: 2002/3	VERZENDINGSDATUM: 29/08/2002
-------------------	----------------	------------------------------

**Boodschap 1 : aangifte - PERCENTAGE VAN DE BEZOLDIGING OP JAARBASIS**  
**(XML label : PercentagePaid)**

**FUNCTIONEEL BLOK:** Bezoldiging van de tewerkstelling werknemerslijn

**BESCHRIJVING:** Dit percentage moet aangegeven worden als de vermindering van de arbeidsduur ingevoerd wordt door middel van de toekenning van een hoger uurloon en een onbezoldigde compensatierust.  
Het gaat om het percentage (uitgedrukt in honderdsten van procenten) op jaarbasis dat overeenstemt met de verhouding tussen het aantal dagen waarvoor een bezoldiging werd betaald en de aangegeven effectieve dagen. Het aantal dagen waarvoor een bezoldiging werd betaald, stemt overeen met het aantal aangegeven effectieve dagen waaraan men het aantal dagen compensatierust in het kader van een arbeidsduurvermindering toevoegt

**TOEGELATEN DOMEIN:** [0;99999].  
Aandacht : Het percentage wordt uitgedrukt in honderdsten van procenten.  
Voorbeelden : .104,80% wordt uitgedrukt onder de vorm : 10480  
. 106% wordt uitgedrukt onder de vorm : 10600

**WETTELIJKE REFERENTIE:**

**TYPE:** numeriek

**LENGTE:** 5

**AANWEZIGHEID:** Verplicht indien het gaat om een bezoldiging (bezoldigingscode 01) en de werknemer geniet een arbeidsduurvermindering ingevoerd door middel van de toekenning van een hoger uurloon en een onbezoldigde inhaalrust.

**FORMAAT:**

**FOUTCODE OP ONTVANGSTBEWIJS:**

Foutbeschrijving	Foutcode	Ernst fout
Niet numeriek	00069-002	B
Onverenigbaar met bezoldigingscode	00069-029	B

ZONENUMMER: 00070	VERSIE: 2002/3	VERZENDINGSDATUM: 29/08/2002
-------------------	----------------	------------------------------

**Boodschap 1 : aangifte - BEZOLDIGING**  
**(XML label : RemunAmount)**

**FUNCTIONEEL BLOK:** Bezoldiging van de tewerkstelling werknemerslijn

**BESCHRIJVING:** Totaal van de bezoldigingen die overeenkomen met het aangegeven type bezoldiging voor de tewerkstelling van de werknemer.

**TOEGELATEN DOMEIN:** Geheel getal en element van [1; 999999999].

**WETTELIJKE REFERENTIE:**

**TYPE:** numeriek

**LENGTE:** 11

**AANWEZIGHEID:** Onmisbaar

**FORMAAT:**

**FOUTCODE OP ONTVANGSTBEWIJS:**

Foutbeschrijving	Foutcode	Ernst fout
Niet aanwezig	00070-001	B
Niet numeriek	00070-002	B
Niet in het toegelaten domein	00070-008	B
Berekend bedrag verschilt van het aangegeven bedrag	00070-044	B

ZONENUMMER: 00071	VERSIE: 2002/3	VERZENDINGSDATUM: 29/08/2002
-------------------	----------------	------------------------------

**Boodschap 1 : aangifte - REFERTEBRUTOLOON**  
**(XML label : GrossRefRemunAmount)**

**FUNCTIONEEL BLOK:** Bijdrage ontslagen statutaire werknemer

**BESCHRIJVING:** Refertebrutoloon van de werknemer tijdens de periode waarvoor de onderwerping aan het stelsel van de sociale zekerheid gevraagd wordt.  
Dit wordt berekend op basis van de laatste activiteitswedde van de belanghebbende, zo nodig omgerekend op basis van een wedde die overeenstemt met een voltijdse betrekking.

**TOEGELATEN DOMEIN:** Geheel getal en element van [1; 999999999].

**WETTELIJKE REFERENTIE:**

**TYPE:** numeriek

**LENGTE:** 9

**AANWEZIGHEID:** Onmisbaar

**FORMAAT:**

**FOUTCODE OP ONTVANGSTBEWIJS:**

Foutbeschrijving	Foutcode	Ernst fout
Niet aanwezig	00071-001	B
Niet numeriek	00071-002	B
Niet in het toegelaten domein	00071-008	B

ZONENUMMER: 00072	VERSIE: 2002/3	VERZENDINGSDATUM: 29/08/2002
-------------------	----------------	------------------------------

**Boodschap 1 : aangifte - BIJDRAGE REFERTEBRUTOLOON**  
**(XML label : GrossRefRemunContributionAmount)**

**FUNCTIONEEL BLOK:** Bijdrage ontslagen statutaire werknemer

**BESCHRIJVING:** Bedrag van de bijdrage verschuldigd op het refertebrutoloon met het oog op de gevraagde onderwerping van de werknemer aan het stelsel van de sociale zekerheid.

**TOEGELATEN DOMEIN:** [1;999999999].

**WETTELIJKE REFERENTIE:**

**TYPE:** numeriek

**LENGTE:** 9

**AANWEZIGHEID:** Onmisbaar

**FORMAAT:**

**FOUTCODE OP ONTVANGSTBEWIJS:**

Foutbeschrijving	Foutcode	Ernst fout
Niet aanwezig	00072-001	B
Niet numeriek	00072-002	B
Berekend bedrag verschilt van het aangegeven bedrag	00072-044	B

ZONENUMMER: 00073	VERSIE: 2002/3	VERZENDINGSDATUM: 29/08/2002
-------------------	----------------	------------------------------

**Boodschap 1 : aangifte - REFERTE-AANTAL DAGEN**  
**(XML label : RefNbrDays)**

**FUNCTIONEEL BLOK:** Bijdrage ontslagen statutaire werknemer

**BESCHRIJVING:** Aantal werkdagen (in stelsel van 6 dagen/week) waarvoor de onderwerping aan het stelsel van de sociale zekerheid gevraagd wordt.

**TOEGELATEN DOMEIN:**  
- [1;156] voor de ziekte- en invaliditeitsverzekering  
- [1;624] voor de werkloosheid

**WETTELIJKE REFERENTIE:**

**TYPE:** numeriek

**LENGTE:** 3

**AANWEZIGHEID:** Onmisbaar

**FORMAAT:**

**FOUTCODE OP ONTVANGSTBEWIJS:**

Foutbeschrijving	Foutcode	Ernst fout
Niet aanwezig	00073-001	B
Niet numeriek	00073-002	B
Niet in het toegelaten domein	00073-008	B
Onverenigbaar met de aangegeven periode	00073-021	B

ZONENUMMER: 00127	VERSIE: 2002/3	VERZENDINGSDATUM: 29/08/2002
-------------------	----------------	------------------------------

**Boodschap 1 : aangifte - DATUM WAAROP DE PERIODE VAN ONDERWERPING BEGINT**  
**(XML label : SubjectionStartingDate)**

**FUNCTIONEEL BLOK:** Bijdrage ontslagen statutaire werknemer

**BESCHRIJVING:** Begindatum van de periode waarvoor de onderwerping aan het stelsel van de sociale zekerheid wordt gevraagd.

**TOEGELATEN DOMEIN:** JJJJ is een element van [jaar van de aangifte -1; jaar van de aangifte] voor de ziekte- en invaliditeitsverzekering.  
JJJJ is een element van [jaar van de aangifte -2; jaar van de aangifte] voor de werkloosheid.

**WETTELIJKE REFERENTIE:**

**TYPE:** Alfanumeriek

**LENGTE:** 10

**AANWEZIGHEID:**

**FORMAAT:** JJJJ-MM-DD  
· JJJJ is het jaar  
· MM is de maand  
· DD is de dag

**FOUTCODE OP ONTVANGSTBEWIJS:**

Foutbeschrijving	Foutcode	Ernst fout

ZONENUMMER: 00129	VERSIE: 2002/3	VERZENDINGSDATUM: 29/08/2002
-------------------	----------------	------------------------------

**Boodschap 1 : aangifte - DATUM WAAROP DE PERIODE VAN ONDERWERPING EINDIGT**  
**(XML label : SubjectionEndingDate)**

**FUNCTIONEEL BLOK:** Bijdrage ontslagen statutaire werknemer

**BESCHRIJVING:** Einddatum van de periode waarvoor de onderwerping aan het stelsel van de sociale zekerheid wordt gevraagd.

**TOEGELATEN DOMEIN:** JJJJ moet het jaar van de aangifte zijn.

**WETTELIJKE REFERENTIE:**

**TYPE:** Alfanumeriek

**LENGTE:** 10

**AANWEZIGHEID:**

**FORMAAT:** JJJJ-MM-DD  
· JJJJ is het jaar  
· MM is de maand  
· DD is de dag

**FOUTCODE OP ONTVANGSTBEWIJS:**

Foutbeschrijving	Foutcode	Ernst fout

ZONENUMMER: 00126	VERSIE: 2002/3	VERZENDINGSDATUM: 29/08/2002
-------------------	----------------	------------------------------

**Boodschap 1 : aangifte - ZONE VRIJE TEKST**  
**(XML label : CommentOfDeclaration)**

**FUNCTIONEEL BLOK:** Commentaar bij de aangifte

**BESCHRIJVING:** Deze zone laat de werkgever toe alle informatie toe te voegen die hij noodzakelijk vindt voor de aangifte van het betreffende sociale risico.

**TOEGELATEN DOMEIN:**

**WETTELIJKE REFERENTIE:**

**TYPE:** alfanumeriek

**LENGTE:** 200

**AANWEZIGHEID:** Facultatief

**FORMAAT:**

**FOUTCODE OP ONTVANGSTBEWIJS:**

Foutbeschrijving	Foutcode	Ernst fout



ZONENUMMER: 00408	VERSIE: 2002/3	VERZENDINGSDATUM: 29/08/2002
-------------------	----------------	------------------------------

**Boodschap 1 : aangifte - DATUM - BEGIN VAN OORSPRONKELIJKE ONGESCHIKTHEID**  
**(XML label : LastWorkingDayBeforeStartingIncapacity)**

**FUNCTIONEEL BLOK:** Detail begin van ongeschiktheid

**BESCHRIJVING:**

**TOEGELATEN DOMEIN:**

JJJJ is een element van het lopende jaar of van het vorige jaar.

**WETTELIJKE REFERENTIE:**

**TYPE:** Alfanumeriek

**LENGTE:** 10

**AANWEZIGHEID:** Verplicht indien de aangifte van het sociaal risico plaatsvindt naar aanleiding van een wederinstorting en als de zone identificatie van het risico gelijk is aan 001

**FORMAAT:** JJJJ-MM-DD  
· JJJJ is het jaar  
· MM is de maand  
· DD is de dag

**FOUTCODE OP ONTVANGSTBEWIJS:**

Foutbeschrijving	Foutcode	Ernst fout
Niet aanwezig	00408-001	B
Niet in het toegelaten domein	00408-008	B
Ongeldig	00408-003	B

ZONENUMMER: 00410	VERSIE: 2002/3	VERZENDINGSDATUM: 29/08/2002
-------------------	----------------	------------------------------

**Boodschap 1 : aangifte - DATUM - LAATSTE WERKDAG OF GELIJKGESTELDE DAG VÓÓR HET BEGIN VAN DE  
ARBEIDSONGESCHIKTHEID**  
**(XML label : StartingIncapacityStartingDate)**

**FUNCTIONEEL BLOK:** Detail begin van ongeschiktheid

**BESCHRIJVING:**

**TOEGELATEN DOMEIN:** JJJJ is een element van het lopende jaar of van één van de vorige jaren.

**WETTELIJKE REFERENTIE:**

**TYPE:** Alfanumeriek

**LENGTE:** 10

**AANWEZIGHEID:** Onmisbaar

**FORMAAT:** JJJJ-MM-DD  
· JJJJ is het jaar  
· MM is de maand  
· DD is de dag

**FOUTCODE OP ONTVANGSTBEWIJS:**

Foutbeschrijving	Foutcode	Ernst fout
Niet aanwezig	00410-001	B
Niet in het toegelaten domein	00410-008	B
Ongeldig	00410-003	B

ZONENUMMER: 00196	VERSIE: 2002/3	VERZENDINGSDATUM: 29/08/2002
-------------------	----------------	------------------------------

**Boodschap 1 : aangifte - CODE VAKANTIE**  
**(XML label : HolidayCode)**

**FUNCTIONEEL BLOK:** Detail vakantie

**BESCHRIJVING:** Code die het type vakantie aangeeft.

**TOEGELATEN DOMEIN:**

- 1 = wettelijke vakantie die de werknemer genomen heeft
- 2 = bijkomende vakantie die de werknemer genomen heeft
- 3 = vakantie genomen krachtens een verbindend verklaarde collectieve overeenkomst
- 4 = wettelijke vakantie waarop de werknemer recht heeft
- 5 = bijkomende vakantie waarop de werknemer recht heeft, met uitsluiting van de vakantie bedoeld in artikel 18 van het conceptueel kader
- 6 = vakantie waarop de werknemer recht heeft krachtens een verbindend verklaarde collectieve overeenkomst
- 7 = genomen vakantie-uren in voorgaande maanden in een andere arbeidsregeling
- 8 = genomen vakantie-uren in voorgaande maanden in de actuele arbeidsregeling

De codes 4, 6, 7 en 8 zijn niet van toepassing.

**WETTELIJKE REFERENTIE:**

**TYPE:** Numeriek

**LENGTE:** 1

**AANWEZIGHEID:** Verplicht indien de zone vakantiejaar/-dagen ingevuld is

**FORMAAT:**

**FOUTCODE OP ONTVANGSTBEWIJS:**

Foutbeschrijving	Foutcode	Ernst fout
Niet aanwezig	00196-001	B
Niet numeriek	00196-002	B
Niet in het toegelaten domein	00196-008	B

ZONENUMMER: 00197	VERSIE: 2002/3	VERZENDINGSDATUM: 29/08/2002
-------------------	----------------	------------------------------

**Boodschap 1 : aangifte - AANTAL VAKANTIEDAGEN (AFGEROND OP HALVE DAG)**  
**(XML label : HolidayDaysNumber)**

- FUNCTIONEEL BLOK:** Detail vakantie
- BESCHRIJVING:** Zone die het aantal vakantiedagen (afgerond op halve dag) aanduidt in functie van de code inzake vakantiedagen.
- TOEGELATEN DOMEIN:** Geheel getal en element van [0 ; 500].
- WETTELIJKE REFERENTIE:**
- TYPE:** Numeriek
- LENGTE:** 3
- AANWEZIGHEID:** Verplicht indien (Zie instructie)
- FORMAAT:** XX0 of XX5  
met XXhet aantal vakantiedagen  
bijvoorbeeld : 12 vakantiedagen wordt 120

**FOUTCODE OP ONTVANGSTBEWIJS:**

Foutbeschrijving	Foutcode	Ernst fout
Niet aanwezig	00197-001	B
Niet numeriek	00197-002	B
Niet in het toegelaten domein	00197-008	B
Verboden	00197-005	B

ZONENUMMER: 00198	VERSIE: 2002/3	VERZENDINGSDATUM: 29/08/2002
-------------------	----------------	------------------------------

**Boodschap 1 : aangifte - AANTAL VAKANTIE-UREN**  
**(XML label : HolidayHoursNumber)**

- FUNCTIONEEL BLOK:** Detail vakantie
- BESCHRIJVING:** Zone die het aantal vakantie-uren (uitgedrukt in hondersten van uur) aanduidt in functie van de code inzake vakantie.
- TOEGELATEN DOMEIN:** Geheel getal en element van [0 ; 40000].  
Aandacht : de uren worden uitgedrukt in honderdsten van uren.  
Voorbeelden :  
. 38 uren 20 min. wordt uitgedrukt onder de vorm : 3833.  
. 38 uren wordt uitgedrukt onder de vorm : 3800.
- WETTELIJKE REFERENTIE:**
- TYPE:** Numeriek
- LENGTE:** 5
- AANWEZIGHEID:** Verplicht indien de zone Code vakantie gelijk is aan 1 en indien Q/S < 1  
Of indien de zone Code vakantie gelijk is aan 2 en indien Q/S < 1  
Of indien de zone Code vakantie gelijk is aan 3 en indien Q/S < 1  
Of indien de zone Code vakantie gelijk is aan 5 en indien Q/S < 1
- FORMAAT:**

**FOUTCODE OP ONTVANGSTBEWIJS:**

Foutbeschrijving	Foutcode	Ernst fout
Niet aanwezig	00198-001	B
Niet numeriek	00198-002	B
Niet in het toegelaten domein	00198-008	B
Verboden	00198-005	B

ZONENUMMER: 00110	VERSIE: 2002/3	VERZENDINGSDATUM: 29/08/2002
-------------------	----------------	------------------------------

**Boodschap 1 : aangifte - STATUS VAN HET ATTEST**  
**(XML label : AttestationStatus)**

**FUNCTIONEEL BLOK:** Formulier

**BESCHRIJVING:**

**TOEGELATEN DOMEIN:** 0 : Origineel  
1 : Wijziging  
2 : Dupicaat  
3 : Annulatie  
De toegelaten waarden zijn "0", "1" en "3".

**WETTELIJKE REFERENTIE:**

**TYPE:** Numeriek

**LENGTE:** 1

**AANWEZIGHEID:** Onmisbaar

**FORMAAT:**

**FOUTCODE OP ONTVANGSTBEWIJS:**

Foutbeschrijving	Foutcode	Ernst fout
Niet aanwezig	00110-001	B
Niet numeriek	00110-002	B
Niet in het toegelaten domein	00110-008	B

ZONENUMMER: 00218	VERSIE: 2002/3	VERZENDINGSDATUM: 29/08/2002
-------------------	----------------	------------------------------

**Boodschap 1 : aangifte - DATUM VAN CREATIE VAN HET FORMULIER**  
**(XML label : FormCreationDate)**

**FUNCTIONEEL BLOK:** Formulier

**BESCHRIJVING:** Datum waarop het formulier gecreëerd is.

**TOEGELATEN DOMEIN:** JJJJ is een element van [lopend jaar -1 ; lopend jaar].

**WETTELIJKE REFERENTIE:**

**TYPE:** Alfanumeriek

**LENGTE:** 10

**AANWEZIGHEID:** Onmisbaar

**FORMAAT:** JJJJ-MM-DD  
· JJJJ is het jaar  
· MM is de maand  
· DD is de dag

**FOUTCODE OP ONTVANGSTBEWIJS:**

Foutbeschrijving	Foutcode	Ernst fout
Niet aanwezig	00218-001	B
Niet in het toegelaten domein	00218-008	B

ZONENUMMER: 00296	VERSIE: 2002/3	VERZENDINGSDATUM: 29/08/2002
-------------------	----------------	------------------------------

**Boodschap 1 : aangifte - IDENTIFICATIE VAN HET FORMULIER**  
**(XML label : Identification)**

**FUNCTIONEEL BLOK:** Formulier

**BESCHRIJVING:** Zij laat toe de algemene inhoud van het formulier te identificeren door aanduiding van :  
. de sector(en) waarvoor het formulier bestemd is ;  
. het scenario waarop dit formulier betrekking heeft.  
Het scenario is de maximale verzameling van functionele blokken in een bepaalde situatie. In een scenario bestaat de boodschap uit elementen van de maximale verzameling. In het kader van een scenario kunnen meerdere verschillende boodschappen (= die niet dezelfde verzameling functionele blokken hebben) verstuurd worden ; de blokken van deze boodschappen zijn afkomstig van de maximale collectie.

**TOEGELATEN DOMEIN:** Zie bijlage 11 - Identificatie van het formulier.  
Deze zone moet de waarde ZIMA001 bevatten.

**WETTELIJKE REFERENTIE:**

**TYPE:** Alfanumeriek

**LENGTE:** 7

**AANWEZIGHEID:** Onmisbaar

**FORMAAT:**

**FOUTCODE OP ONTVANGSTBEWIJS:**

Foutbeschrijving	Foutcode	Ernst fout
Niet aanwezig	00296-001	B
Niet in het toegelaten domein	00296-008	B



ZONENUMMER: 00297	VERSIE: 2002/3	VERZENDINGSDATUM: 29/08/2002
-------------------	----------------	------------------------------

**Boodschap 1 : aangifte - TYPE VAN HET FORMULIER**  
**(XML label : TypeForm)**

**FUNCTIONEEL BLOK:** Formulier

**BESCHRIJVING:** Het type wijst de aard van het elektronisch formulier aan.

**TOEGELATEN DOMEIN:** RE = REQUEST - het formulier vraagt inlichtingen  
NO = NOTIFICATION - het formulier deelt inlichtingen mee  
PA = PROVISIONAL ANSWER - het formulier is een tijdelijk antwoord op een aanvraag van inlichtingen of een mededeling van inlichtingen  
FA = FINAL ANSWER - het formulier is een definitief antwoord op een aanvraag van inlichtingen of een mededeling van inlichtingen

Deze zone moet de waarde NO of FA bevatten.

**WETTELIJKE REFERENTIE:**

**TYPE:** Alf numeriek

**LENGTE:** 2

**AANWEZIGHEID:** Onmisbaar

**FORMAAT:**

**FOUTCODE OP ONTVANGSTBEWIJS:**

Foutbeschrijving	Foutcode	Ernst fout
Niet aanwezig	00297-001	B
Niet in het toegelaten domein	00297-008	B

ZONENUMMER: 00299	VERSIE: 2002/3	VERZENDINGSDATUM: 29/08/2002
-------------------	----------------	------------------------------

**Boodschap 1 : aangifte - PRECIJS UUR VAN CREATIE VAN HET FORMULIER**  
**(XML label : FormCreationHour)**

**FUNCTIONEEL BLOK:** Formulier

**BESCHRIJVING:** Tijdstip, uitgedrukt in uren, minuten, seconden en milliseconden.

**TOEGELATEN DOMEIN:** UU is een element van [00;23]  
MM is een element van [00;59]  
SS is een element van [00;59]  
SSS is een element van [000;999]

**WETTELIJKE REFERENTIE:**

**TYPE:** Alfanumeriek

**LENGTE:** 12

**AANWEZIGHEID:** Onmisbaar

**FORMAAT:** UU:MM:SS.SSS  
. UU zijn de uren  
. MM zijn de minuten  
. SS zijn de seconden  
. SSS zijn de milliseconden

**FOUTCODE OP ONTVANGSTBEWIJS:**

Foutbeschrijving	Foutcode	Ernst fout
Niet aanwezig	00299-001	B
Niet in het toegelaten domein	00299-008	B

ZONENUMMER: 00554	VERSIE: 2002/3	VERZENDINGSDATUM: 29/08/2002
-------------------	----------------	------------------------------

**Boodschap 1 : aangifte - GEMIDDELD AANTAL UREN PER WEEK VAN DE BETREFFENDE WERKNEMER -  
BIJZONDERE OMSTANDIGHEDEN  
(XML label : WeeklyMeanWorkingHours)**

- FUNCTIONEEL BLOK:** Gemiddeld aantal uren per week van de betreffende werknemer - bijzondere omstandigheden
- BESCHRIJVING:** Gemiddeld aantal uren per week (uitgedrukt in honderdsten van uren) tijdens dewelke de werknemer geacht wordt arbeid te verrichten overeenkomstig zijn arbeidsovereenkomst, eventuele opschortingen van de overeenkomst buiten beschouwing gelaten.
- TOEGELATEN DOMEIN:** [1;4800]  
Aandacht : De uren worden uitgedrukt in honderdsten van uren.  
Voorbeelden :  
. 38 uren 20 min. wordt uitgedrukt onder de vorm : 3833  
. 38 uren wordt uitgedrukt onder de vorm : 3800
- WETTELIJKE REFERENTIE:**
- TYPE:** Numeriek
- LENGTE:** 4
- AANWEZIGHEID:** Verplicht indien de werknemer bezoldigd wordt per uur en halftijds bruggepensioneerd is, in (volledige of gedeeltelijke) loopbaanonderbreking is of het werk onderbroken heeft om te rusten vanaf de 5e maand van de zwangerschap
- FORMAAT:**

**FOUTCODE OP ONTVANGSTBEWIJS:**

Foutbeschrijving	Foutcode	Ernst fout
Niet aanwezig	00554-001	B
Niet numeriek	00554-002	B
Niet in het toegelaten domein	00554-008	B

ZONENUMMER: 00430	VERSIE: 2002/3	VERZENDINGSDATUM: 29/08/2002
-------------------	----------------	------------------------------

**Boodschap 1 : aangifte - IDENTIFICATIE VAN HET RISICO**  
**(XML label : IdentificationOfRisk)**

**FUNCTIONEEL BLOK:** Identificatie risico

**BESCHRIJVING:** Identificeert het risico.

**TOEGELATEN DOMEIN:** Zie bijlage 12 - Identificatie van het risico.  
 [001,002,003,004,005,006,007]

**WETTELIJKE REFERENTIE:**

**TYPE:** Numeriek

**LENGTE:** 3

**AANWEZIGHEID:** Onmisbaar

**FORMAAT:**

**FOUTCODE OP ONTVANGSTBEWIJS:**

Foutbeschrijving	Foutcode	Ernst fout
Niet aanwezig	00430-001	B
Niet numeriek	00430-002	B
Niet in het toegelaten domein	00430-008	B

ZONENUMMER: 00023	VERSIE: 2002/3	VERZENDINGSDATUM: 29/08/2002
-------------------	----------------	------------------------------

**Boodschap 1 : aangifte - VOLGNUMMER NATUURLIJKE PERSOON**  
**(XML label : NaturalPersonSequenceNbr)**

**FUNCTIONEEL BLOK:**           Natuurlijk persoon

**BESCHRIJVING:**            Volgnummer van de natuurlijke personen binnen een aangifte.  
Dit nummer moet uniek zijn binnen een aangifte.

**TOEGELATEN DOMEIN:**      Positief geheel getal en element van [1;9999999].  
[1]

**WETTELIJKE REFERENTIE:**

**TYPE:**                        numeriek

**LENGTE:**                    7

**AANWEZIGHEID:**            Onmisbaar

**FORMAAT:**

**FOUTCODE OP ONTVANGSTBEWIJS:**

Foutbeschrijving	Foutcode	Ernst fout
Niet aanwezig	00023-001	B
Niet numeriek	00023-002	B
Dubbel	00023-006	B
Niet in het toegelaten domein	00023-008	B

ZONENUMMER: 00024	VERSIE: 2002/3	VERZENDINGSDATUM: 29/08/2002
-------------------	----------------	------------------------------

**Boodschap 1 : aangifte - IDENTIFICATIENUMMER BIJ DE SOCIALE ZEKERHEID - INSZ**  
**(XML label : INSS)**

**FUNCTIONEEL BLOK:**           Natuurlijk persoon

**BESCHRIJVING:**            Identificatienummer van een natuurlijk persoon binnen de sociale zekerheid. Dit is het identificatienummer van de natuurlijke persoon in het rijksregister van de natuurlijke personen of een bisnummer.

**TOEGELATEN DOMEIN:**       Als het INSZ niet gekend is, dient de waarde nul meegegeeld te worden.

**WETTELIJKE REFERENTIE:**

**TYPE:**                        Numeriek

**LENGTE:**                     11

**AANWEZIGHEID:**            Onmisbaar

**FORMAAT:**                    0 of NNNNNNNNCC  
· NNNNNNNNN is het nummer  
· CC is het controlegetal.

**FOUTCODE OP ONTVANGSTBEWIJS:**

Foutbeschrijving	Foutcode	Ernst fout
Niet aanwezig	00024-001	B
Niet numeriek	00024-002	B
Niet in het toegelaten domein	00024-008	B

ZONENUMMER: 00025	VERSIE: 2002/3	VERZENDINGSDATUM: 29/08/2002
-------------------	----------------	------------------------------

**Boodschap 1 : aangifte - NAAM VAN DE WERKNEMER**  
**(XML label : WorkerName)**

**FUNCTIONEEL BLOK:** Natuurlijk persoon

**BESCHRIJVING:** Familienaam van een natuurlijk persoon.  
Men moet de naam vermelden die op het paspoort of de identiteitskaart staat.  
Voor vrouwen van Belgische nationaliteit gaat het om de meisjesnaam.

**TOEGELATEN DOMEIN:**

**WETTELIJKE REFERENTIE:**

**TYPE:** Alfnumeriek

**LENGTE:** 48

**AANWEZIGHEID:** Onmisbaar

**FORMAAT:**

**FOUTCODE OP ONTVANGSTBEWIJS:**

Foutbeschrijving	Foutcode	Ernst fout
Niet aanwezig	00025-001	B

ZONENUMMER: 00026	VERSIE: 2002/3	VERZENDINGSDATUM: 29/08/2002
-------------------	----------------	------------------------------

**Boodschap 1 : aangifte - VOORNAAM VAN DE WERKNEMER**  
**(XML label : WorkerFirstName)**

**FUNCTIONEEL BLOK:**            Natuurlijk persoon

**BESCHRIJVING:**            Eerste voornaam van een natuurlijk persoon.

**TOEGELATEN DOMEIN:**

**WETTELIJKE REFERENTIE:**

**TYPE:**                        Alfanumeriek

**LENGTE:**                    24

**AANWEZIGHEID:**            Onmisbaar

**FORMAAT:**

**FOUTCODE OP ONTVANGSTBEWIJS:**

Foutbeschrijving	Foutcode	Ernst fout
Niet aanwezig	00026-001	B



ZONENUMMER: 00027	VERSIE: 2002/3	VERZENDINGSDATUM: 29/08/2002
-------------------	----------------	------------------------------

**Boodschap 1 : aangifte - INITIAAL VAN DE TWEDE VOORNAAM VAN DE WERKNEMER**  
**(XML label : WorkerInitial)**

**FUNCTIONEEL BLOK:**           Natuurlijk persoon

**BESCHRIJVING:**            Initiaal van de tweede voornaam van een natuurlijk persoon.

**TOEGELATEN DOMEIN:**    Een alfabetisch karakter in hoofdletter.

**WETTELIJKE REFERENTIE:**

**TYPE:**                        Alfanumeriek

**LENGTE:**                    1

**AANWEZIGHEID:**           Facultatief

**FORMAAT:**

**FOUTCODE OP ONTVANGSTBEWIJS:**

Foutbeschrijving	Foutcode	Ernst fout

ZONENUMMER: 00028	VERSIE: 2002/3	VERZENDINGSDATUM: 29/08/2002
-------------------	----------------	------------------------------

**Boodschap 1 : aangifte - DATUM WAAROP DE WERKNEMER GEBOREN IS**  
**(XML label : WorkerBirthdate)**

**FUNCTIONEEL BLOK:**           Natuurlijk persoon

**BESCHRIJVING:**            Geboortedatum van de natuurlijke persoon.

**TOEGELATEN DOMEIN:**

**WETTELIJKE REFERENTIE:**

**TYPE:**                        Alfanumeriek

**LENGTE:**                    10

**AANWEZIGHEID:**            Onmisbaar

**FORMAAT:**                    JJJJ-MM-DD  
· JJJJ is het jaar  
· MM is de maand  
· DD is de dag

**FOUTCODE OP ONTVANGSTBEWIJS:**

Foutbeschrijving	Foutcode	Ernst fout
Niet aanwezig	00028-001	B
Niet in het toegelaten domein	00028-008	B

ZONENUMMER: 00029	VERSIE: 2002/3	VERZENDINGSDATUM: 29/08/2002
-------------------	----------------	------------------------------

**Boodschap 1 : aangifte - GESLACHT VAN DE WERKNEMER**  
**(XML label : WorkerSex)**

**FUNCTIONEEL BLOK:**           Natuurlijk persoon

**BESCHRIJVING:**            Geslacht van een natuurlijk persoon.

**TOEGELATEN DOMEIN:**      1 = man  
                                       2 = vrouw

**WETTELIJKE REFERENTIE:**

**TYPE:**                        Numeriek

**LENGTE:**                    1

**AANWEZIGHEID:**            Onmisbaar

**FORMAAT:**

**FOUTCODE OP ONTVANGSTBEWIJS:**

Foutbeschrijving	Foutcode	Ernst fout
Niet aanwezig	00029-001	B
Niet numeriek	00029-002	B
Niet in het toegelaten domein	00029-008	B

ZONENUMMER: 00030	VERSIE: 2002/3	VERZENDINGSDATUM: 29/08/2002
-------------------	----------------	------------------------------

**Boodschap 1 : aangifte - STRAAT VAN DE WERKNEMER**  
**(XML label : WorkerStreet)**

**FUNCTIONEEL BLOK:**           Natuurlijk persoon

**BESCHRIJVING:**           Openbare weg.  
Openbare weg waar zich de woonplaats van de werknemer bevindt.  
De notie " verdieping " kan vermeld worden in deze zone als dat nodig is.

**TOEGELATEN DOMEIN:**

**WETTELIJKE REFERENTIE:**

**TYPE:**                       Alfanumeriek

**LENGTE:**                   35

**AANWEZIGHEID:**           Verplicht indien het INSZ niet aanwezig is.

**FORMAAT:**

**FOUTCODE OP ONTVANGSTBEWIJS:**

Foutbeschrijving	Foutcode	Ernst fout
Niet aanwezig	00030-001	B

ZONENUMMER: 00031	VERSIE: 2002/3	VERZENDINGSDATUM: 29/08/2002
-------------------	----------------	------------------------------

**Boodschap 1 : aangifte - NUMMER VAN HET ADRES VAN DE WERKNEMER**  
**(XML label : WorkerHouseNbr)**

**FUNCTIONEEL BLOK:**           Natuurlijk persoon

**BESCHRIJVING:**                Nummer van de woonplaats van de werknemer.

**TOEGELATEN DOMEIN:**

**WETTELIJKE REFERENTIE:**

**TYPE:**                            Alfanumeriek

**LENGTE:**                         5

**AANWEZIGHEID:**                Verplicht indien het INSZ niet aanwezig is.

**FORMAAT:**

**FOUTCODE OP ONTVANGSTBEWIJS:**

Foutbeschrijving	Foutcode	Ernst fout
Niet aanwezig	00031-001	B

ZONENUMMER: 00032	VERSIE: 2002/3	VERZENDINGSDATUM: 29/08/2002
-------------------	----------------	------------------------------

**Boodschap 1 : aangifte - BRIEVENBUS VAN DE WERKNEMER**  
(XML label : WorkerPostBox)

**FUNCTIONEEL BLOK:**           Natuurlijk persoon

**BESCHRIJVING:**            Nummer van een brievenbus.  
Busnummer in het adres van de werknemer.

**TOEGELATEN DOMEIN:**

**WETTELIJKE REFERENTIE:**

**TYPE:**                        Alfanumeriek

**LENGTE:**                    4

**AANWEZIGHEID:**           Facultatief

**FORMAAT:**

**FOUTCODE OP ONTVANGSTBEWIJS:**

Foutbeschrijving	Foutcode	Ernst fout

ZONENUMMER: 00033	VERSIE: 2002/3	VERZENDINGSDATUM: 29/08/2002
-------------------	----------------	------------------------------

**Boodschap 1 : aangifte - POSTCODE VAN DE WERKNEMER**  
**(XML label : WorkerZIPCode)**

**FUNCTIONEEL BLOK:**           Natuurlijk persoon

**BESCHRIJVING:**           Postnummer van een gemeente.  
Postnummer van het adres waar de werknemer gedomicilieerd is.  
Voor de in België gedomicilieerde werknemers moet men de officiële lijst met Belgische postcodenummers gebruiken.

**TOEGELATEN DOMEIN:**

**WETTELIJKE REFERENTIE:**

**TYPE:**                       Alfanumeriek

**LENGTE:**                   9

**AANWEZIGHEID:**           Verplicht indien het INSZ niet aanwezig is.

**FORMAAT:**

**FOUTCODE OP ONTVANGSTBEWIJS:**

Foutbeschrijving	Foutcode	Ernst fout
Niet aanwezig	00033-001	B

ZONENUMMER: 00034	VERSIE: 2002/3	VERZENDINGSDATUM: 29/08/2002
-------------------	----------------	------------------------------

**Boodschap 1 : aangifte - GEMEENTE VAN DE WERKNEMER**  
**(XML label : WorkerCity)**

**FUNCTIONEEL BLOK:**           Natuurlijk persoon

**BESCHRIJVING:**            Naam van een gemeente.  
Naam van de gemeente waar de werknemer gedomicilieerd is.

**TOEGELATEN DOMEIN:**

**WETTELIJKE REFERENTIE:**

**TYPE:**                        Alfanumeriek

**LENGTE:**                    40

**AANWEZIGHEID:**            Verplicht indien het INSZ niet aanwezig is.

**FORMAAT:**

**FOUTCODE OP ONTVANGSTBEWIJS:**

	Foutbeschrijving	Foutcode	Ernst fout
	Niet aanwezig	00034-001	B



ZONENUMMER: 00035	VERSIE: 2002/3	VERZENDINGSDATUM: 29/08/2002
-------------------	----------------	------------------------------

**Boodschap 1 : aangifte - LANDCODE VAN DE WERKNEMER**  
**(XML label : WorkerCountry)**

- FUNCTIONEEL BLOK:**           Natuurlijk persoon
- BESCHRIJVING:**           Code die toelaat een land te identificeren.  
Code waarmee men het land kan identificeren waar de werknemer gedomicilieerd is.
- TOEGELATEN DOMEIN:**    Zie Bijlage 5 - Lijst met landcodes.
- WETTELIJKE REFERENTIE:**
- TYPE:**                       Numeriek
- LENGTE:**                    5
- AANWEZIGHEID:**           Verplicht indien het INSZ niet aanwezig is.
- FORMAAT:**

**FOUTCODE OP ONTVANGSTBEWIJS:**

Foutbeschrijving	Foutcode	Ernst fout
Niet aanwezig	00035-001	B
Niet numeriek	00035-002	B
Niet in het toegelaten domein	00035-008	B

ZONENUMMER: 00167	VERSIE: 2002/3	VERZENDINGSDATUM: 29/08/2002
-------------------	----------------	------------------------------

**Boodschap 1 : aangifte - NUMMER VAN DE SOCIALE IDENTITEITSKAART**  
**(XML label : SIS)**

**FUNCTIONEEL BLOK:** Natuurlijk persoon

**BESCHRIJVING:** Nummer van de sociale identiteitskaart van een natuurlijk persoon (SIS).

**TOEGELATEN DOMEIN:** Getal van 10 cijfers.  
Geheel getal en element van [0;9999999999].

**WETTELIJKE REFERENTIE:**

**TYPE:** Numeriek

**LENGTE:** 10

**AANWEZIGHEID:** Facultatief

**FORMAAT:**

**FOUTCODE OP ONTVANGSTBEWIJS:**

Foutbeschrijving	Foutcode	Ernst fout
Niet numeriek	00167-002	B

ZONENUMMER: 00168	VERSIE: 2002/3	VERZENDINGSDATUM: 29/08/2002
-------------------	----------------	------------------------------

**Boodschap 1 : aangifte - GEMEENTE - GEBOORTEPLAATS VAN DE WERKNEMER**  
**(XML label : WorkerBirthplace)**

**FUNCTIONEEL BLOK:**           Natuurlijk persoon

**BESCHRIJVING:**            Naam van een gemeente.  
Naam van de gemeente waar de natuurlijke persoon geboren is.

**TOEGELATEN DOMEIN:**

**WETTELIJKE REFERENTIE:**

**TYPE:**                        Alfanumeriek

**LENGTE:**                    40

**AANWEZIGHEID:**            Onmisbaar

**FORMAAT:**

**FOUTCODE OP ONTVANGSTBEWIJS:**

Foutbeschrijving	Foutcode	Ernst fout
Niet aanwezig	00168-001	B

ZONENUMMER: 00169	VERSIE: 2002/3	VERZENDINGSDATUM: 29/08/2002
-------------------	----------------	------------------------------

**Boodschap 1 : aangifte - LANDCODE VAN DE GEBOORTEPLAATS VAN DE WERKNEMER  
(XML label : WorkerBirthplaceCountry)**

**FUNCTIONEEL BLOK:** Natuurlijk persoon

**BESCHRIJVING:** Code die toelaat een land te identificeren.  
Code om het land van de geboorteplaats van de natuurlijke persoon op een unieke wijze te identificeren.

**TOEGELATEN DOMEIN:** Zie Bijlage 5 - Lijst met landcodes.

**WETTELIJKE REFERENTIE:**

**TYPE:** Numeriek

**LENGTE:** 5

**AANWEZIGHEID:** Onmisbaar

**FORMAAT:**

**FOUTCODE OP ONTVANGSTBEWIJS:**

Foutbeschrijving	Foutcode	Ernst fout
Niet aanwezig	00169-001	B
Niet numeriek	00169-002	B
Niet in het toegelaten domein	00169-008	B

ZONENUMMER: 00061	VERSIE: 2002/3	VERZENDINGSDATUM: 29/08/2002
-------------------	----------------	------------------------------

**Boodschap 1 : aangifte - NUMMER PRESTATIELIJN**  
**(XML label : ServiceSequenceNbr)**

**FUNCTIONEEL BLOK:** Prestatie van de tewerkstelling werknemerslijn

**BESCHRIJVING:** Volgnummer van de prestaties binnen een tewerkstelling werknemerslijn.  
Dit nummer moet uniek zijn binnen een tewerkstelling werknemerslijn.

**TOEGELATEN DOMEIN:** Positief geheel getal en element van [1;99].

**WETTELIJKE REFERENTIE:**

**TYPE:** numeriek

**LENGTE:** 2

**AANWEZIGHEID:** Onmisbaar

**FORMAAT:**

**FOUTCODE OP ONTVANGSTBEWIJS:**

Foutbeschrijving	Foutcode	Ernst fout
Niet aanwezig	00061-001	B
Niet numeriek	00061-002	B
Dubbel	00061-006	B
Niet in het toegelaten domein	00061-008	B

ZONENUMMER: 00062	VERSIE: 2002/3	VERZENDINGSDATUM: 29/08/2002
-------------------	----------------	------------------------------

**Boodschap 1 : aangifte - PRESTATIECODE**  
**(XML label : ServiceCode)**

**FUNCTIONEEL BLOK:** Prestatie van de tewerkstelling werknemerslijn

**BESCHRIJVING:** Code die toelaat het type te bepalen van de aangegeven prestatie voor de tewerkstelling van de betreffende werknemer.

**TOEGELATEN DOMEIN:** Zie Bijlage 8 - Codificatie van de arbeidstijdgegevens.

**WETTELIJKE REFERENTIE:**

**TYPE:** Numeriek

**LENGTE:** 3

**AANWEZIGHEID:** Onmisbaar

**FORMAAT:**

**FOUTCODE OP ONTVANGSTBEWIJS:**

Foutbeschrijving	Foutcode	Ernst fout
Niet aanwezig	00062-001	B
Niet numeriek	00062-002	B
Niet in het toegelaten domein	00062-008	B
Onverenigbaar met het werknemerskengetal	00062-030	B

ZONENUMMER: 00063	VERSIE: 2002/3	VERZENDINGSDATUM: 29/08/2002
-------------------	----------------	------------------------------

**Boodschap 1 : aangifte - AANTAL DAGEN VAN DE PRESTATIE**  
**(XML label : ServiceNbrDays)**

**FUNCTIONEEL BLOK:** Prestatie van de tewerkstelling werknemerslijn

**BESCHRIJVING:** Aan te geven aantal dagen van de prestatie voor de tewerkstelling van de betrokken werknemer.  
Wanneer het aantal dagen van de prestatie overeenkomt met reële gegevens, dan wordt het afgerond tot op de halve dag. Als het aantal dagen van de prestatie echter geconverteerd wordt, dan wordt het afgerond tot op een honderdste van een dag.

**TOEGELATEN DOMEIN:** [1;36600].  
Aandacht : De dagen worden uitgedrukt in honderdsten van dagen. Voorbeelden :  
. 62,22 dagen wordt uitgedrukt onder de vorm : 6222  
. 65 dagen wordt uitgedrukt onder de vorm : 6500

**WETTELIJKE REFERENTIE:**

**TYPE:** numeriek

**LENGTE:** 5

**AANWEZIGHEID:** Onmisbaar

**FORMAAT:**

**FOUTCODE OP ONTVANGSTBEWIJS:**

Foutbeschrijving	Foutcode	Ernst fout
Niet numeriek	00063-002	B
Niet aanwezig	00063-001	B
Berekend totaal verschillend van aangegeven totaal	00063-007	B
Onverenigbaar met kwartaal	00063-034	B
Onverenigbaar met arbeidsstelsel	00063-032	B

ZONENUMMER: 00064	VERSIE: 2002/3	VERZENDINGSDATUM: 29/08/2002
-------------------	----------------	------------------------------

**Boodschap 1 : aangifte - AANTAL UREN VAN DE PRESTATIE**  
**(XML label : ServiceNbrHours)**

**FUNCTIONEEL BLOK:** Prestatie van de tewerkstelling werknemerslijn

**BESCHRIJVING:** Aantal uren van de prestatie (uitgedrukt in honderdsten van uren) wanneer de betrokken werknemer deeltijds werkt of, los van het feit dat hij voltijds of deeltijds tewerkgesteld is, indien het gaat om een seizoenarbeider, een arbeider bij tussenpozen, een werknemer in gedeeltelijke beroepsloopbaanonderbreking, een werknemer met halftijds brugpensioen of een werknemer die het werk deeltijds hervat heeft op aanraden van de adviserende arts. Onder arbeiders bij tussenpozen verstaat men :  
- de tijdelijke werknemers (zie statuut van de werknemer) en uitzendkrachten zoals deze begrippen gedefinieerd zijn in de wet van 24 juli 1987 over de tijdelijke arbeid, de uitzendarbeid en de terbeschikkingstelling van werknemers aan gebruikers;  
- de thuiswerkers, zoals zij gedefinieerd zijn in artikel 3, 4° van het K.B. van 28 november 1969 ter uitvoering van de wet van 27 juni 1969 ter herziening van het wetsbesluit van 28 december 1944 betreffende de sociale zekerheid der werknemers (zie statuut van de werknemer).

**TOEGELATEN DOMEIN:** [0;9999999].  
Aandacht : De uren worden uitgedrukt in honderdsten van uren.  
Voorbeelden :  
. 50 uren 30 min. wordt uitgedrukt onder de vorm : 5050  
. 252 uren wordt uitgedrukt onder de vorm : 25200

**WETTELIJKE REFERENTIE:**

**TYPE:** numeriek

**LENGTE:** 7

**AANWEZIGHEID:** Verplicht indien de betrokken werknemer deeltijds werkt of, los van het feit dat de werknemer voltijds of deeltijds tewerkgesteld is, indien het gaat om een seizoenarbeider, een uitzendkracht, een tijdelijke kracht, een thuiswerker, een werknemer in gedeeltelijke beroepsloopbaanonderbreking, een werknemer die het werk deeltijds hervat heeft op aanraden van de adviserende arts of een werknemer met halftijds brugpensioen.

**FORMAAT:**

**FOUTCODE OP ONTVANGSTBEWIJS:**

Foutbeschrijving	Foutcode	Ernst fout
Niet aanwezig	00064-001	B
Niet numeriek	00064-002	B
Niet in het toegelaten domein	00064-008	B



ZONENUMMER: 00065	VERSIE: 2002/3	VERZENDINGSDATUM: 29/08/2002
-------------------	----------------	------------------------------

**Boodschap 1 : aangifte - AANTAL VLUCHTMINUTEN**  
**(XML label : FlightNbrMinutes)**

**FUNCTIONEEL BLOK:** Prestatie van de tewerkstelling werknemerslijn

**BESCHRIJVING:** Deze zone, die voornamelijk bestemd is voor de luchtvaartmaatschappijen, laat toe aan te geven hoeveel vluchtminuten een werknemer die aan boord van een vliegtuig werkt, daadwerkelijk heeft gepresteerd tijdens de aangegeven tewerkstelling. Het aantal vluchtminuten moet ook aangegeven worden voor de militaire piloten.

**TOEGELATEN DOMEIN:** Geheel getal en element van [0; 9999999].

**WETTELIJKE REFERENTIE:**

**TYPE:** numeriek

**LENGTE:** 7

**AANWEZIGHEID:** Verplicht indien de werknemer deel uitmaakt van het vliegend personeel van een luchtvaartmaatschappij of als hij militaire piloot is.

**FORMAAT:**

**FOUTCODE OP ONTVANGSTBEWIJS:**

Foutbeschrijving	Foutcode	Ernst fout
Niet aanwezig	00065-001	B
Niet numeriek	00065-002	B

ZONENUMMER: 00221	VERSIE: 2002/3	VERZENDINGSDATUM: 29/08/2002
-------------------	----------------	------------------------------

**Boodschap 1 : aangifte - TYPE VAN DE REFERENTIE**  
**(XML label : ReferenceType)**

**FUNCTIONEEL BLOK:** Referentie

**BESCHRIJVING:** Het type duidt aan of het gaat om een referentie die één enkel formulier betreft of een verzameling van formulieren.  
 Bijvoorbeeld : een dossiernummer toegekend door een verzekeringsmaatschappij in het kader van een arbeidsongeval betreft alle verstuurde formulieren die handelen over dit arbeidsongeval.

**TOEGELATEN DOMEIN:** 1 : de referentie betreft één enkel formulier  
 2 : de referentie betreft een verzameling van formulieren  
 [1]

**WETTELIJKE REFERENTIE:**

**TYPE:** Numeriek

**LENGTE:** 1

**AANWEZIGHEID:** Onmisbaar

**FORMAAT:**

**FOUTCODE OP ONTVANGSTBEWIJS:**

Foutbeschrijving	Foutcode	Ernst fout
Niet aanwezig	00221-001	B
Niet numeriek	00221-002	B
Niet in het toegelaten domein	00221-008	B

ZONENUMMER: 00222	VERSIE: 2002/3	VERZENDINGSDATUM: 29/08/2002
-------------------	----------------	------------------------------

**Boodschap 1 : aangifte - REFERENTIENUMMER**  
**(XML label : ReferenceNbr)**

**FUNCTIONEEL BLOK:** Referentie  
**BESCHRIJVING:** Het referentienummer.

**TOEGELATEN DOMEIN:**

**WETTELIJKE REFERENTIE:**

**TYPE:** Alf numeriek  
**LENGTE:** 20  
**AANWEZIGHEID:** Onmisbaar

**FORMAAT:**

**FOUTCODE OP ONTVANGSTBEWIJS:**

Foutbeschrijving	Foutcode	Ernst fout
Niet aanwezig	00222-001	B

ZONENUMMER: 00298	VERSIE: 2002/3	VERZENDINGSDATUM: 29/08/2002
-------------------	----------------	------------------------------

**Boodschap 1 : aangifte - HERKOMST VAN DE REFERENTIE**  
**(XML label : ReferenceOrigin)**

**FUNCTIONEEL BLOK:** Referentie

**BESCHRIJVING:** Waarde die de authentieke bron van een referentienummer aanduidt.

De herkomst duidt aan wie de referentie gecreëerd heeft.

**TOEGELATEN DOMEIN:** 1 = het referentienummer is toegekend door een aangever (een bedrijf, een sociaal secretariaat, een softwarebureau, ...)  
2 = het ticketnummer toegekend door de sociale zekerheid, dat een aangifte op eenduidige wijze identificeert  
3 = het referentienummer is toegekend door een sector van de sociale zekerheid (TE SPECIFICEREN)

**WETTELIJKE REFERENTIE:**

**TYPE:** Numeriek

**LENGTE:** 1

**AANWEZIGHEID:** Onmisbaar

**FORMAAT:**

**FOUTCODE OP ONTVANGSTBEWIJS:**

Foutbeschrijving	Foutcode	Ernst fout
Niet aanwezig	00298-001	B
Niet numeriek	00298-002	B
Niet in het toegelaten domein	00298-008	B

ZONENUMMER: 00074	VERSIE: 2002/3	VERZENDINGSDATUM: 29/08/2002
-------------------	----------------	------------------------------

**Boodschap 1 : aangifte - DATUM WAAROP DE REFERTEPERIODE BEGINT**  
**(XML label : RefStartingDate)**

**FUNCTIONEEL BLOK:** Referteperiode

**BESCHRIJVING:** Aanduiding van de begindatum van de referteperiode.

**TOEGELATEN DOMEIN:** JJJJ > 2002 en < 2099

**WETTELIJKE REFERENTIE:**

**TYPE:** Alfnumeriek

**LENGTE:** 10

**AANWEZIGHEID:** Onmisbaar

**FORMAAT:** JJJJ-MM-DD  
· JJJJ is het jaar  
· MM is de maand  
· DD is de dag

**FOUTCODE OP ONTVANGSTBEWIJS:**

Foutbeschrijving	Foutcode	Ernst fout
Niet aanwezig	00074-001	B
Niet in het toegelaten domein	00074-008	B
Ongeldig	00074-003	B

ZONENUMMER: 00075	VERSIE: 2002/3	VERZENDINGSDATUM: 29/08/2002
-------------------	----------------	------------------------------

**Boodschap 1 : aangifte - DATUM WAAROP DE REFERTEPERIODE EINDIGT**  
**(XML label : RefEndingDate)**

**FUNCTIONEEL BLOK:** Referteperiode

**BESCHRIJVING:** Aanduiding van de einddatum van de referteperiode.

**TOEGELATEN DOMEIN:** JJJJ > 2002 en < 2099

**WETTELIJKE REFERENTIE:**

**TYPE:** Alfnumeriek

**LENGTE:** 10

**AANWEZIGHEID:** Onmisbaar

**FORMAAT:** JJJJ-MM-DD  
· JJJJ is het jaar  
· MM is de maand  
· DD is de dag

**FOUTCODE OP ONTVANGSTBEWIJS:**

Foutbeschrijving	Foutcode	Ernst fout
Niet aanwezig	00075-001	B
Niet in het toegelaten domein	00075-008	B
Ongeldig	00075-003	B

ZONENUMMER: 00043	VERSIE: 2002/3	VERZENDINGSDATUM: 29/08/2002
-------------------	----------------	------------------------------

**Boodschap 1 : aangifte - TEWERKSTELLINGSNUMMER**  
**(XML label : OccupationSequenceNbr)**

**FUNCTIONEEL BLOK:** Tewerkstelling van de werknemerslijn

**BESCHRIJVING:** Volgnummer van de tewerkstellingen binnen een werknemerslijn.  
Dit nummer moet uniek zijn binnen een werknemerslijn.

**TOEGELATEN DOMEIN:** Positief geheel getal en element van [1;99].

**WETTELIJKE REFERENTIE:**

**TYPE:** numeriek

**LENGTE:** 2

**AANWEZIGHEID:** Onmisbaar

**FORMAAT:**

**FOUTCODE OP ONTVANGSTBEWIJS:**

Foutbeschrijving	Foutcode	Ernst fout
Niet aanwezig	00043-001	B
Niet numeriek	00043-002	B
Dubbel	00043-006	B
Niet in het toegelaten domein	00043-008	B

ZONENUMMER: 00044	VERSIE: 2002/3	VERZENDINGSDATUM: 29/08/2002
-------------------	----------------	------------------------------

**Boodschap 1 : aangifte - DATUM WAAROP DE TEWERKSTELLING BEGINT**  
**(XML label : OccupationStartingDate)**

**FUNCTIONEEL BLOK:** Tewerkstelling van de werknemerslijn

**BESCHRIJVING:**

Dit is de begindatum van de tewerkstelling waarop de aangifte betrekking heeft.  
 Als de tewerkstelling van de werknemer niet veranderd is sedert zijn indiensttreding bij de werkgever, dan komt deze datum overeen met de datum van indiensttreding bij de werkgever.  
 Als de tewerkstelling gewijzigd werd (voorbeeld : de werknemer is van een voltijds arbeidsstelsel overgegaan naar een deeltijds arbeidsstelsel, de prestatiebreuk werd gewijzigd, enz.), dan komt de begindatum van de tewerkstelling overeen met het begin van de periode waarop de nieuwe tewerkstellingsgegevens betrekking hebben.  
 Wanneer de arbeidsovereenkomst beëindigd wordt en er verbrekingsvergoedingen worden betaald aan de werknemer, dan moet men de verschillende periodes aangeven die gedekt worden door een verbrekingsvergoeding en dit onder de vorm van een nieuwe tewerkstelling per periode. Het gaat dan om de begindatum van de periode die gedekt wordt door de verbrekingsvergoeding.

**TOEGELATEN DOMEIN:**

Wanneer de tewerkstelling betrekking heeft op een periode gedekt door verbrekingsvergoedingen, dan  
 - moet het jaar een element zijn van [jaar van de aangifte ; jaar van de aangifte + 7].  
 - moet de datum groter zijn dan of gelijk aan de begindatum van het RSZ-kwartaal.

**WETTELIJKE REFERENTIE:**

**TYPE:** Alfa-numeriek  
**LENGTE:** 10  
**AANWEZIGHEID:** Onmisbaar  
**FORMAAT:** JJJJ-MM-DD  
 · JJJJ is het jaar  
 · MM is de maand  
 · DD is de dag

**FOUTCODE OP ONTVANGSTBEWIJS:**

Foutbeschrijving	Foutcode	Ernst fout
Niet aanwezig	00044-001	B
Ongeldig	00044-003	B
Niet in het toegelaten domein	00044-008	B



ZONENUMMER: 00045	VERSIE: 2002/3	VERZENDINGSDATUM: 29/08/2002
-------------------	----------------	------------------------------

**Boodschap 1 : aangifte - DATUM WAAROP DE TEWERKSTELLING EINDIGT**  
**(XML label : OccupationEndingDate)**

**FUNCTIONEEL BLOK:** Tewerkstelling van de werknemerslijn

**BESCHRIJVING:**

Dit is de einddatum van de tewerkstelling waarop de aangifte betrekking heeft. Als de tewerkstelling van de werknemer niet veranderd is en blijft voortduren in het volgende kwartaal, dan wordt deze datum niet ingevuld. Als het einde van de tewerkstelling leidt tot een verbreking van de band van ondergeschiktheid tussen de werknemer en de werkgever, dan komt deze datum overeen met de datum van uitdiensttreding bij de werkgever. Wanneer de arbeidsovereenkomst beëindigd wordt en er verbrekingsvergoedingen worden betaald aan de werknemer, dan moet men de verschillende periodes aangeven die gedekt worden door een verbrekingsvergoeding en dit onder de vorm van een nieuwe tewerkstelling per periode. Het gaat dan om de einddatum van de periode die gedekt wordt door de verbrekingsvergoeding.

**TOEGELATEN DOMEIN:**

Wanneer de tewerkstelling geen betrekking heeft op een periode gedekt door verbrekingsvergoedingen, dan moet zij gelegen zijn tussen de begin- en einddata van het RSZ-kwartaal. Wanneer de tewerkstelling betrekking heeft op een periode gedekt door verbrekingsvergoedingen, dan

- moet het jaar een element zijn van [jaar van de aangifte ; jaar van de aangifte +7] en moet het gelijk zijn aan het jaar van de begindatum van de tewerkstelling.
- moet de datum groter zijn dan of gelijk aan de begindatum van het RSZ-kwartaal.

**WETTELIJKE REFERENTIE:**

**TYPE:** Alfanumeriek

**LENGTE:** 10

**AANWEZIGHEID:** Verplicht indien de tewerkstelling eindigt in de loop van het kwartaal van de aangifte of wanneer het gaat om een tewerkstelling die overeenstemt met een periode gedekt door een verbrekingsvergoeding.

**FORMAAT:** JJJJ-MM-DD  
· JJJJ is het jaar  
· MM is de maand  
· DD is de dag

**FOUTCODE OP ONTVANGSTBEWIJS:**

Foutbeschrijving	Foutcode	Ernst fout
Niet aanwezig	00045-001	B
Ongeldig	00045-003	B
Niet in het toegelaten domein	00045-008	B
Einddatum kleiner dan begindatum	00045-014	B

ZONENUMMER: 00046	VERSIE: 2002/3	VERZENDINGSDATUM: 29/08/2002
-------------------	----------------	------------------------------

**Boodschap 1 : aangifte - NUMMER VAN PARITAIR COMITE**  
**(XML label : JointCommissionNbr)**

**FUNCTIONEEL BLOK:** Tewerkstelling van de werknemerslijn

**BESCHRIJVING:** Nummer van het paritair comité waaronder de werknemer valt in het kader van de aangegeven tewerkstelling.  
 Een officiële bijgewerkte lijst met de paritaire comités en subcomités wordt jaarlijks gepubliceerd in het Belgisch Staatsblad.

**TOEGELATEN DOMEIN:**

- CCC : De paritaire comités ; reeks van 3 cijfers, links uitgelijnd.
- CCC.CC : De paritaire subcomités ; reeks van 3 cijfers gevolgd door een punt en 2 cijfers, links uitgelijnd.
- Als de werknemer onder geen enkel paritair comité of subcomité valt, dan is de in te vullen waarde 999.

**WETTELIJKE REFERENTIE:**

**TYPE:** Alfanumeriek

**LENGTE:** 9

**AANWEZIGHEID:** Onmisbaar

**FORMAAT:** CCC of CCC.CC

**FOUTCODE OP ONTVANGSTBEWIJS:**

Foutbeschrijving	Foutcode	Ernst fout
Niet aanwezig	00046-001	B
Ongeldig	00046-003	B
Niet in het toegelaten domein	00046-008	B
Onverenigbaar met het werknemerskengetal	00046-030	B
Onverenigbaarheid kwartaal - categorie	00046-035	NP

ZONENUMMER: 00047	VERSIE: 2002/3	VERZENDINGSDATUM: 29/08/2002
-------------------	----------------	------------------------------

**Boodschap 1 : aangifte - AANTAL DAGEN PER WEEK VAN HET ARBEIDSTELSEL**  
**(XML label : WorkingDaysSystem)**

**FUNCTIONEEL BLOK:** Tewerkstelling van de werknemerslijn

**BESCHRIJVING:** Als het een vast wekelijks arbeidstelsel betreft, dan gaat het om het aantal dagen per week van de werknemer. Het arbeidstelsel wordt vast genoemd wanneer de werknemer een vast aantal dagen per week werkt. Het kan dan de waarden 1, 2, 3, 4, 5, 6 of 7 dagen/week aannemen.  
 Als het een variabel wekelijks arbeidstelsel betreft, dan gaat het om het gemiddeld aantal dagen per week tijdens dewelke de werknemer verondersteld wordt arbeid te verrichten, rekening houdend met de te werken dagen tijdens het geheel van de arbeidscyclus.

**TOEGELATEN DOMEIN:** Positief geheel getal en element van [1; 700].  
 Bij omzetting van de prestaties naar het stelsel van 5 dagen/week, moet het gelijk zijn aan 500.  
 Aandacht : de dagen worden uitgedrukt in honderdsten van dagen.  
 Voorbeelden :  
 - 5 dagen/week wordt uitgedrukt onder de vorm : 500.  
 - 2,66 dagen/week wordt uitgedrukt onder de vorm : 266.

**WETTELIJKE REFERENTIE:**

**TYPE:** numeriek

**LENGTE:** 3

**AANWEZIGHEID:** Onmisbaar

**FORMAAT:**

**FOUTCODE OP ONTVANGSTBEWIJS:**

Foutbeschrijving	Foutcode	Ernst fout
Niet aanwezig	00047-001	B
Niet numeriek	00047-002	B
Niet in het toegelaten domein	00047-008	B

ZONENUMMER: 00048	VERSIE: 2002/3	VERZENDINGSDATUM: 29/08/2002
-------------------	----------------	------------------------------

**Boodschap 1 : aangifte - GEMIDDELD AANTAL UREN PER WEEK VAN DE WERKNEMER**  
**(XML label : MeanWorkingHours)**

**FUNCTIONEEL BLOK:** Tewerkstelling van de werknemerslijn

**BESCHRIJVING:** Gemiddeld aantal uren per week (uitgedrukt in honderdsten van een uur) tijdens dewelke de werknemer geacht wordt arbeid uit te voeren overeenkomstig zijn arbeidsovereenkomst, een eventuele schorsing van de overeenkomst buiten beschouwing gelaten.  
 Voor een werknemer in volledige loopbaanonderbreking is dit aantal gelijk aan nul.  
 Het gemiddeld aantal uren per week van de werknemer gedeeld door het gemiddeld aantal uren per week van de maatpersoon bepaalt de prestatiebreuk van de werknemer.  
 Onder maatpersoon verstaan we de persoon die voltijds tewerkgesteld is in dezelfde onderneming, of, bij gebrek hieraan, in dezelfde activiteitstak, in een functie analoog aan die van de werknemer.

**TOEGELATEN DOMEIN:** [1;4800].  
 Aandacht : De uren worden uitgedrukt in honderdsten van uren.  
 Voorbeelden : . 38 uren 20 min. wordt uitgedrukt onder de vorm : 3833  
 . 38 uren wordt uitgedrukt onder de vorm : 3800

**WETTELIJKE REFERENTIE:**

**TYPE:** numeriek

**LENGTE:** 4

**AANWEZIGHEID:** Onmisbaar

**FORMAAT:**

**FOUTCODE OP ONTVANGSTBEWIJS:**

Foutbeschrijving	Foutcode	Ernst fout
Niet aanwezig	00048-001	B
Niet numeriek	00048-002	B
Niet in het toegelaten domein	00048-008	B

ZONENUMMER: 00049	VERSIE: 2002/3	VERZENDINGSDATUM: 29/08/2002
-------------------	----------------	------------------------------

**Boodschap 1 : aangifte - GEMIDDELD AANTAL UREN PER WEEK VAN DE MAATPERSOON**  
**(XML label : RefMeanWorkingHours)**

**FUNCTIONEEL BLOK:** Tewerkstelling van de werknemerslijn

**BESCHRIJVING:** Gemiddeld aantal uren per week (uitgedrukt in honderdsten van een uur) tijdens dewelke de maatpersoon verondersteld wordt arbeid te verrichten.  
Het gaat om het aantal uren per week van een persoon die voltijds tewerkgesteld is in dezelfde onderneming, of, bij gebrek hieraan, in dezelfde activiteitstak, in een functie analoog.  
Het gemiddeld aantal uren per week van de werknemer gedeeld door het gemiddeld aantal uren per week van de maatpersoon bepaalt de prestatiebreuk van de werknemer.

**TOEGELATEN DOMEIN:** [1;4800].  
Aandacht : De uren worden uitgedrukt in honderdsten van uren.  
Voorbeelden : . 38 uren 20 min. wordt uitgedrukt onder de vorm : 3833  
. 38 uren wordt uitgedrukt onder de vorm : 3800

**WETTELIJKE REFERENTIE:**

**TYPE:** numeriek

**LENGTE:** 4

**AANWEZIGHEID:** Onmisbaar

**FORMAAT:**

**FOUTCODE OP ONTVANGSTBEWIJS:**

Foutbeschrijving	Foutcode	Ernst fout
Niet aanwezig	00049-001	B
Niet numeriek	00049-002	B
Niet in het toegelaten domein	00049-008	B

ZONENUMMER: 00050	VERSIE: 2002/3	VERZENDINGSDATUM: 29/08/2002
-------------------	----------------	------------------------------

**Boodschap 1 : aangifte - TYPE ARBEIDSOVEREENKOMST**  
(XML label : ContractType)

**FUNCTIONEEL BLOK:** Tewerkstelling van de werknemerslijn

**BESCHRIJVING:** Code die aanduidt of de tewerkstelling plaatsvindt in het kader van een voltijds of een deeltijds contract.

**TOEGELATEN DOMEIN:** 0 = voltijds  
1 = deeltijds

**WETTELIJKE REFERENTIE:**

**TYPE:** Numeriek

**LENGTE:** 1

**AANWEZIGHEID:** Onmisbaar

**FORMAAT:**

**FOUTCODE OP ONTVANGSTBEWIJS:**

Foutbeschrijving	Foutcode	Ernst fout
Niet numeriek	00050-002	B
Niet aanwezig	00050-001	B
Niet in het toegelaten domein	00050-008	B

ZONENUMMER: 00051	VERSIE: 2002/3	VERZENDINGSDATUM: 29/08/2002
-------------------	----------------	------------------------------

**Boodschap 1 : aangifte - MAATREGEL TOT REORGANISATIE VAN DE ARBEIDSTIJD**  
**(XML label : ReorganisationMeasure)**

**FUNCTIONEEL BLOK:** Tewerkstelling van de werknemerslijn

**BESCHRIJVING:** Code die aangeeft dat de werknemer tewerkgesteld is in het kader van een maatregel tot vermindering van de arbeidstijd, los van het feit of een eventuele bij de maatregel horende vermindering van de bijdragen wordt gevraagd.  
 Deze code wordt ook gebruikt om aan te duiden dat de werknemer effectieve arbeidsprestaties levert waarvoor hij een verminderd loon ontvangt.

**TOEGELATEN DOMEIN:**

- 1 = maatregel tot vermindering van de arbeidstijd in het kader van een plan voor de herverdeling van de arbeid goedgekeurd door de Minister van Tewerkstelling en Arbeid.
- 2 = systemen voorzien door de CAO nr 42 van 12 juni 1987 met betrekking tot de invoering van nieuwe arbeidsstelsels in de ondernemingen. De Hansenne-experimenten (K.B. 179 van 30/12/1982) zijn niet inbegrepen.
- 3 = volledige onderbreking van de loopbaan
- 4 = gedeeltelijke onderbreking van de loopbaan
- 5 = aangepaste arbeid met loonverlies, d.w.z. wanneer de werknemer effectieve arbeidsprestaties levert waarvoor hij een verminderd loon ontvangt.
- 6 = halftijds brugpensioen

**WETTELIJKE REFERENTIE:**

**TYPE:** numeriek

**LENGTE:** 3

**AANWEZIGHEID:** Verplicht indien de tewerkstelling van de werknemer gebeurt in het kader van een bovenvermelde maatregel tot reorganisatie van de arbeidstijd.

**FORMAAT:**

**FOUTCODE OP ONTVANGSTBEWIJS:**

Foutbeschrijving	Foutcode	Ernst fout
Niet numeriek	00051-002	B
Niet in het toegelaten domein	00051-008	B

ZONENUMMER: 00052	VERSIE: 2002/3	VERZENDINGSDATUM: 29/08/2002
-------------------	----------------	------------------------------

**Boodschap 1 : aangifte - MAATREGEL TER BEVORDERING VAN DE WERKGELEGENHEID**  
**(XML label : EmploymentPromotion)**

**FUNCTIONEEL BLOK:** Tewerkstelling van de werknemerslijn

**BESCHRIJVING:** Code die aangeeft of de tewerkstelling van de werknemer uitgevoerd wordt in het kader van een maatregel ter bevordering van de werkgelegenheid, los van het feit of een bijdragevermindering, die eventueel bij de maatregel hoort, wordt aangevraagd.

**TOEGELATEN DOMEIN:**

- 1 = werknemer aangeworven in het kader van K.B. 495
- 2 = werknemer aangeworven in het kader van de maatregelen ter activering van de uitkeringen
- 4 = werknemer aangeworven in het kader van het derde arbeidscircuit
- 5 = werknemer aangeworven in het kader het PRIME-programma
- 10 = werknemer aangeworven in het kader van een startbaanovereenkomst bepaald in artikel 27, eerste lid, 1°, van de wet van 24 december 1999
- 11 = werknemer aangeworven in het kader van een startbaanovereenkomst bepaald in artikel 27, eerste lid, 2°, van de wet van 24 december 1999
- 12 = werknemer aangeworven in het kader van een startbaanovereenkomst bepaald in artikel 27, eerste lid, 3°, van de wet van 24 december 1999

**WETTELIJKE REFERENTIE:**

**TYPE:** numeriek

**LENGTE:** 3

**AANWEZIGHEID:** Verplicht indien de tewerkstelling van de werknemer gebeurt in het kader van een bovenvermelde maatregel tot bevordering van de werkgelegenheid.

**FORMAAT:**

**FOUTCODE OP ONTVANGSTBEWIJS:**

Foutbeschrijving	Foutcode	Ernst fout
Niet numeriek	00052-002	B
Niet in het toegelaten domein	00052-008	B



ZONENUMMER: 00053	VERSIE: 2002/3	VERZENDINGSDATUM: 29/08/2002
-------------------	----------------	------------------------------

**Boodschap 1 : aangifte - STATUUT VAN DE WERKNEMER**  
**(XML label : WorkerStatus)**

**FUNCTIONEEL BLOK:** Tewerkstelling van de werknemerslijn

**BESCHRIJVING:** Code die aanduidt of de tewerkstelling gebeurt in het kader van een bijzonder contract.

**TOEGELATEN DOMEIN:** A = artiest  
Het gaat om muzikanten en schouwspelartiesten, of zij nu tewerkgesteld zijn in het kader van een arbeidsovereenkomst of presteren in omstandigheden gelijkaardig aan die van een arbeidsovereenkomst, zoals gedefinieerd in artikel 3,2° van het KB van 28 november 1969.  
D = thuiswerker  
Het gaat om thuiswerkers, zoals zij gedefinieerd worden in artikel 3, 4° van het KB van 28 november 1969 tot uitvoering van de wet van 27 juni 1969 ter herziening van het wetsbesluit van 28 december 1944 betreffende de sociale zekerheid der werknemers.  
CM = militair kandidaat  
S = Seizoenarbeider  
Het gaat om werknemers die arbeidsperiodes van beperkte duur verrichten, hetzij omwille van de seizoensgebonden aard van het werk, hetzij omdat de bedrijven die hen aanwerven verplicht zijn personeel te rekruteren ter versterking op bepaalde momenten van het jaar.  
T = tijdelijk  
Het gaat om werknemers aangeworven in het kader van een contract van bepaalde duur om te kunnen voorzien in de vervanging van een vaste werknemer of om te beantwoorden aan een tijdelijke toename van het werk of om de uitvoering van een uitzonderlijk werk te verzekeren (dit heeft geen betrekking op de uitzendkrachten die via een uitzendbureau ter beschikking worden gesteld van een werkgever).

**WETTELIJKE REFERENTIE:**

**TYPE:** Alfanumeriek

**LENGTE:** 2

**AANWEZIGHEID:** Verplicht indien de tewerkstelling van de werknemer gebeurt in het kader van een bovenvermeld bijzonder contract.

**FORMAAT:**

**FOUTCODE OP ONTVANGSTBEWIJS:**

Foutbeschrijving	Foutcode	Ernst fout
Niet in het toegelaten domein	00053-008	B

ZONENUMMER: 00054	VERSIE: 2002/3	VERZENDINGSDATUM: 29/08/2002
-------------------	----------------	------------------------------

**Boodschap 1 : aangifte - NOTIE GEPENSIONEERD**  
**(XML label : Retired)**

**FUNCTIONEEL BLOK:** Tewerkstelling van de werknemerslijn

**BESCHRIJVING:** Code die aanduidt dat de persoon een beroepsactiviteit blijft uitoefenen hoewel hij/zij gepensioneerd is.

**TOEGELATEN DOMEIN:** 0 = niet gepensioneerd  
1 = gepensioneerd

**WETTELIJKE REFERENTIE:**

**TYPE:** Numeriek

**LENGTE:** 1

**AANWEZIGHEID:** Onmisbaar

**FORMAAT:**

**FOUTCODE OP ONTVANGSTBEWIJS:**

Foutbeschrijving	Foutcode	Ernst fout
Niet numeriek	00054-002	B
Niet in het toegelaten domein	00054-008	B

ZONENUMMER: 00055	VERSIE: 2002/3	VERZENDINGSDATUM: 29/08/2002
-------------------	----------------	------------------------------

**Boodschap 1 : aangifte - TYPE LEERLING**  
**(XML label : Apprenticeship)**

**FUNCTIONEEL BLOK:** Tewerkstelling van de werknemerslijn

**BESCHRIJVING:** Code die toelaat de verschillende soorten leerlingen te onderscheiden.

**TOEGELATEN DOMEIN:** 1 = erkende leerling van de middenstand  
2 = leerling met industrieel leercontract  
3 = leerling in opleiding tot ondernemingshoofd  
4 = leerlingen met een overeenkomst voor socioprofessionele inpassing, erkend door de gemeenschappen en gewesten

**WETTELIJKE REFERENTIE:**

**TYPE:** Numeriek

**LENGTE:** 1

**AANWEZIGHEID:** Verplicht indien de werknemer een leerling is.

**FORMAAT:**

**FOUTCODE OP ONTVANGSTBEWIJS:**

Foutbeschrijving	Foutcode	Ernst fout
Niet aanwezig	00055-001	B
Niet numeriek	00055-002	B
Niet in het toegelaten domein	00055-008	B
Onverenigbaar met het werknemerskengetal	00055-030	B

ZONENUMMER: 00056	VERSIE: 2002/3	VERZENDINGSDATUM: 29/08/2002
-------------------	----------------	------------------------------

**Boodschap 1 : aangifte - BEZOLDIGINGSWIJZE**  
**(XML label : RemunMethod)**

**FUNCTIONEEL BLOK:** Tewerkstelling van de werknemerslijn

**BESCHRIJVING:** Code die aanduidt of de werknemer betaald wordt volgens een bijzondere bezoldigingswijze.

**TOEGELATEN DOMEIN:** 1 = werknemer die een stuk- of taakloon ontvangt of die per taak (= prestatie) wordt betaald  
2 = werknemer die geheel of gedeeltelijk met een commissieloon wordt betaald

**WETTELIJKE REFERENTIE:**

**TYPE:** Numeriek

**LENGTE:** 1

**AANWEZIGHEID:** Verplicht indien de werknemer betaald wordt volgens een bovenvermelde bezoldigingswijze

**FORMAAT:**

**FOUTCODE OP ONTVANGSTBEWIJS:**

Foutbeschrijving	Foutcode	Ernst fout
Niet numeriek	00056-002	B
Niet in het toegelaten domein	00056-008	B

ZONENUMMER: 00057	VERSIE: 2002/3	VERZENDINGSDATUM: 29/08/2002
-------------------	----------------	------------------------------

**Boodschap 1 : aangifte - FUNCTIENUMMER**  
**(XML label : PositionCode)**

**FUNCTIONEEL BLOK:** Tewerkstelling van de werknemerslijn

**BESCHRIJVING:** Voor de werknemers die volledig of gedeeltelijk bezoldigd worden met foien of bedieningsgeld, alsook voor de zeevissers en de gelegenheidsarbeiders in de land- en tuinbouwsector, wordt de bezoldiging aangegeven op een forfaitaire basis. Het functienummer laat toe de door de werknemer uitgeoefende functie te kennen en dus de dagelijkse forfaitaire bezoldiging. De forfaitaire bezoldiging wordt bekomen door de forfaitaire dagelijkse bezoldiging te vermenigvuldigen met het aantal dagen tegen forfait. Het forfaitaire loon moet globaal aangegeven worden onder de looncode 01.

**TOEGELATEN DOMEIN:** De lijst van de toegelaten waarden bevindt zich in bijlage bij de Algemene Onderrichtingen ten behoeve van de Werkgevers.

**WETTELIJKE REFERENTIE:**

**TYPE:** Numeriek

**LENGTE:** 2

**AANWEZIGHEID:** Verplicht indien de werknemer totaal of gedeeltelijk bezoldigd wordt met foien of bedieningsgeld, of als het gaat om een zeevisser en als het loon aangegeven wordt op forfaitaire basis.

**FORMAAT:**

**FOUTCODE OP ONTVANGSTBEWIJS:**

Foutbeschrijving	Foutcode	Ernst fout
Niet aanwezig	00057-001	B
Niet numeriek	00057-002	B
Niet in het toegelaten domein	00057-008	B
Onverenigbaar met het werknemerskengetal	00057-030	B
Onverenigbaar met categorie	00057-025	B

ZONENUMMER: 00058	VERSIE: 2002/3	VERZENDINGSDATUM: 29/08/2002
-------------------	----------------	------------------------------

**Boodschap 1 : aangifte - AANTAL DAGEN TEGEN FORFAIT**  
**(XML label : FlatRateNbrDays)**

**FUNCTIONEEL BLOK:** Tewerkstelling van de werknemerslijn

**BESCHRIJVING:** Voor de werknemers die volledig of gedeeltelijk bezoldigd worden met foien of bedieningsgeld, alsook voor de zeevissers en de seizoenarbeiders wordt de bezoldiging aangegeven op een dagelijkse forfaitaire basis.  
Het gaat er hier om, los van het feit of de werknemer voltijds of deeltijds tewerkgesteld is, het aantal dagen aan te geven waarvoor de dagelijkse forfaitaire bezoldiging verschuldigd is in een bepaalde functie.

**TOEGELATEN DOMEIN:** Geheel getal en element van [0; 112].

**WETTELIJKE REFERENTIE:**

**TYPE:** numeriek

**LENGTE:** 3

**AANWEZIGHEID:** Verplicht indien de werknemer totaal of gedeeltelijk bezoldigd wordt met foien of bedieningsgeld, of als het gaat om een zeevisser en als het loon aangegeven wordt op forfaitaire basis.

**FORMAAT:**

**FOUTCODE OP ONTVANGSTBEWIJS:**

Foutbeschrijving	Foutcode	Ernst fout
Niet aanwezig	00058-001	B
Niet numeriek	00058-002	B
Niet in het toegelaten domein	00058-008	B

ZONENUMMER: 00059	VERSIE: 2002/3	VERZENDINGSDATUM: 29/08/2002
-------------------	----------------	------------------------------

**Boodschap 1 : aangifte - KLASSE VAN HET VLIEGEND PERSONEEL**  
**(XML label : FlyingStaffClass)**

- FUNCTIONEEL BLOK:** Tewerkstelling van de werknemerslijn
- BESCHRIJVING:** Deze code, die voornamelijk bestemd is voor luchtvaartmaatschappijen, laat toe de categorie te bepalen waartoe een werknemer behoort die tewerkgesteld is aan boord van een vliegtuig. Het bijbehorende aantal vliegminuten moet aangegeven worden. Deze code moet ook gebruikt worden om militaire piloten aan te duiden.
- TOEGELATEN DOMEIN:** 1 = piloot  
2 = cabinepersoneel  
3 = andere
- WETTELIJKE REFERENTIE:**
- TYPE:** Numeriek
- LENGTE:** 1
- AANWEZIGHEID:** Verplicht indien de werknemer deel uitmaakt van het vliegend personeel van een luchtvaartmaatschappij of als hij militaire piloot is.
- FORMAAT:**

**FOUTCODE OP ONTVANGSTBEWIJS:**

Foutbeschrijving	Foutcode	Ernst fout
Niet numeriek	00059-002	B
Niet in het toegelaten domein	00059-008	B

ZONENUMMER: 00060	VERSIE: 2002/3	VERZENDINGSDATUM: 29/08/2002
-------------------	----------------	------------------------------

**Boodschap 1 : aangifte - BETALING IN TIENDEN OF TWAALFDEN**  
**(XML label : TenthOrTwelfth)**

**FUNCTIONEEL BLOK:** Tewerkstelling van de werknemerslijn

**BESCHRIJVING:** Code die aanduidt of de leerkracht betaald wordt in tienden of in twaalfden.

**TOEGELATEN DOMEIN:**  
10 = betaling in tienden  
12 = betaling in twaalfden

**WETTELIJKE REFERENTIE:**

**TYPE:** numeriek

**LENGTE:** 2

**AANWEZIGHEID:** Verplicht indien de werknemer een functie als leerkracht uitoefent.

**FORMAAT:**

**FOUTCODE OP ONTVANGSTBEWIJS:**

Foutbeschrijving	Foutcode	Ernst fout
Niet numeriek	00060-002	B
Niet in het toegelaten domein	00060-008	B



ZONENUMMER: 00125	VERSIE: 2002/3	VERZENDINGSDATUM: 29/08/2002
-------------------	----------------	------------------------------

**Boodschap 1 : aangifte - JAAR - VAKANTIEJAAR WAAROP DE VAKANTIE BETREKING HEEFT**  
**(XML label : HolidaysYear)**

**FUNCTIONEEL BLOK:** Vakantiejaar

**BESCHRIJVING:** Aanduiding van het jaar.  
Het gaat om het jaar waarin de vakantie toegekend moet worden.

**TOEGELATEN DOMEIN:**

**WETTELIJKE REFERENTIE:**

**TYPE:** Numeriek

**LENGTE:** 4

**AANWEZIGHEID:** Verplicht indien de aanduiding van de vakantiesector = 1  
Verboden in de andere gevallen.

**FORMAAT:** JJJJ is het jaar

**FOUTCODE OP ONTVANGSTBEWIJS:**

Foutbeschrijving	Foutcode	Ernst fout
Niet aanwezig	00125-001	B
Niet numeriek	00125-002	B
Niet in het toegelaten domein	00125-008	B
Verboden	00125-005	B

ZONENUMMER: 00194	VERSIE: 2002/3	VERZENDINGSDATUM: 29/08/2002
-------------------	----------------	------------------------------

**Boodschap 1 : aangifte - AANDUIDING VAN DE VAKANTIESECTOR**  
**(XML label : HolidaySectorIndicator)**

**FUNCTIONEEL BLOK:** Vakantiesector

**BESCHRIJVING:** Aanduiding van de vakantiesector (openbare of privésector) die van toepassing is op de werknemer.

**TOEGELATEN DOMEIN:** 1 = privésector  
2 = openbare sector  
3 = geen sector van toepassing

**WETTELIJKE REFERENTIE:**

**TYPE:** Numeriek

**LENGTE:** 1

**AANWEZIGHEID:** Verplicht indien de werknemerskengetal een arbeider is. Verboden in de andere gevallen.

**FORMAAT:**

**FOUTCODE OP ONTVANGSTBEWIJS:**

Foutbeschrijving	Foutcode	Ernst fout
Niet aanwezig	00194-001	B
Niet numeriek	00194-002	B
Niet in het toegelaten domein	00194-008	B
Verboden	00194-005	B

ZONENUMMER: 00415	VERSIE: 2002/3	VERZENDINGSDATUM: 29/08/2002
-------------------	----------------	------------------------------

**Boodschap 1 : aangifte - BEDRAG VAN DE VOORDELEN IN NATURA**  
**(XML label : NatureAdvantageAmount)**

**FUNCTIONEEL BLOK:** Voordelen in natura

**BESCHRIJVING:** Bedrag van de voordelen in natura, per werkdag en uitgedrukt in eurocent.

**TOEGELATEN DOMEIN:** een getal bestaande uit 8 cijfers.

**WETTELIJKE REFERENTIE:**

**TYPE:** Numeriek

**LENGTE:** 8

**AANWEZIGHEID:** Verplicht indien de werknemer gedurende zijn arbeidsongeschiktheid, moederschapsbescherming, vaderschapsverlof of adoptieverlof blijft genieten van voordelen in natura.

**FORMAAT:**

**FOUTCODE OP ONTVANGSTBEWIJS:**

Foutbeschrijving	Foutcode	Ernst fout
Niet numeriek	00415-002	B
Niet in het toegelaten domein	00415-008	B

ZONENUMMER: 00416	VERSIE: 2002/3	VERZENDINGSDATUM: 29/08/2002
-------------------	----------------	------------------------------

**Boodschap 1 : aangifte - DATUM BEGIN VAN DE TOEKENNINGSPERIODE VAN DE VOORDELEN IN NATURA**  
**(XML label : NatureAdvantageStartingDate)**

**FUNCTIONEEL BLOK:** Voordelen in natura

**BESCHRIJVING:** Datum waarop de periode begint tijdens dewelke de betrokkene voordelen in natura blijft genieten.

**TOEGELATEN DOMEIN:** JJJJ is een element van het lopende jaar.

**WETTELIJKE REFERENTIE:**

**TYPE:** Alfanumeriek

**LENGTE:** 10

**AANWEZIGHEID:** Verplicht indien de zone Bedrag van de voordelen in natura ingevuld is

**FORMAAT:** JJJJ-MM-DD  
· JJJJ is het jaar  
· MM is de maand  
· DD is de dag

**FOUTCODE OP ONTVANGSTBEWIJS:**

Foutbeschrijving	Foutcode	Ernst fout
Niet aanwezig	00416-001	B
Niet in het toegelaten domein	00416-008	B
Ongeldig	00416-003	B

ZONENUMMER: 00417	VERSIE: 2002/3	VERZENDINGSDATUM: 29/08/2002
-------------------	----------------	------------------------------

**Boodschap 1 : aangifte - DATUM EINDE VAN DE TOEKENNINGSPERIODE VAN DE VOORDELEN IN NATURA**  
**(XML label : NatureAdvantageEndingDate)**

**FUNCTIONEEL BLOK:** Voordelen in natura

**BESCHRIJVING:** Datum waarop de periode eindigt tijdens dewelke de betrokkene voordelen in natura blijft genieten.

**TOEGELATEN DOMEIN:** JJJJ is een element van het lopende jaar of van één van de volgende jaren.

**WETTELIJKE REFERENTIE:**

**TYPE:** Alfanumeriek

**LENGTE:** 10

**AANWEZIGHEID:** Verplicht indien de zone Bedrag van de voordelen in natura ingevuld is

**FORMAAT:** JJJJ-MM-DD  
· JJJJ is het jaar  
· MM is de maand  
· DD is de dag

**FOUTCODE OP ONTVANGSTBEWIJS:**

Foutbeschrijving	Foutcode	Ernst fout
Niet aanwezig	00417-001	B
Niet in het toegelaten domein	00417-008	B
Ongeldig	00417-003	B

ZONENUMMER: 00011	VERSIE: 2002/3	VERZENDINGSDATUM: 29/08/2002
-------------------	----------------	------------------------------

**Boodschap 1 : aangifte - RSZ- INSCHRIJVINGSNUMMER**  
**(XML label : NOSSRegistrationNbr)**

**FUNCTIONEEL BLOK:** Werkgeversaangifte

**BESCHRIJVING:** Iedere werkgever, of het nu een natuurlijke persoon, een groepering van natuurlijke personen of een rechtspersoon betreft, die personeel in dienst heeft dat onderworpen is aan de wet van 27 juni 1969, moet ingeschreven zijn bij de RSZ. Het gaat om een definitief RSZ-inschrijvingsnummer.

**TOEGELATEN DOMEIN:** Geheel getal en element van [100006;199999934] voor de definitieve nummers.

**WETTELIJKE REFERENTIE:**

**TYPE:** Numeriek

**LENGTE:** 9

**AANWEZIGHEID:** Onmisbaar

**FORMAAT:** NNNNNNNCC  
 · NNNNNNN is het nummer  
 · CC is het controlegetal.

**FOUTCODE OP ONTVANGSTBEWIJS:**

Foutbeschrijving	Foutcode	Ernst fout
Niet aanwezig	00011-001	B
Niet numeriek	00011-002	B
Ongeldig controlegetal	00011-004	B
Verkeerd stamnummer	00011-041	B
Niet aanwezig in het repertorium voor het aangiftekwartaal	00011-051	B

ZONENUMMER: 00012	VERSIE: 2002/3	VERZENDINGSDATUM: 29/08/2002
-------------------	----------------	------------------------------

**Boodschap 1 : aangifte - NOTIE CURATELE**  
**(XML label : Trusteeship)**

**FUNCTIONEEL BLOK:** Werkgeversaangifte

**BESCHRIJVING:** Code die aanduidt of de aangifte al dan niet betrekking heeft op een periode onder curatele.

**TOEGELATEN DOMEIN:**  
0 = periode niet onder curatele  
1 = periode onder curatele

**WETTELIJKE REFERENTIE:**

**TYPE:** numeriek

**LENGTE:** 1

**AANWEZIGHEID:** Onmisbaar

**FORMAAT:**

**FOUTCODE OP ONTVANGSTBEWIJS:**

Foutbeschrijving	Foutcode	Ernst fout
Niet aanwezig	00012-001	B
Niet numeriek	00012-002	B
Niet in het toegelaten domein	00012-008	B
Onverenigbaar met het repertorium	00012-022	B

ZONENUMMER: 00013	VERSIE: 2002/3	VERZENDINGSDATUM: 29/08/2002
-------------------	----------------	------------------------------

**Boodschap 1 : aangifte - JAAR-KWARTAAL VAN DE AANGIFTE**  
**(XML label : Quarter)**

**FUNCTIONEEL BLOK:** Werkgeversaangifte

**BESCHRIJVING:** Bepaling van het jaar en het kwartaal.  
Bepaling van het jaar en het kwartaal van de aangifte.

**TOEGELATEN DOMEIN:**  
Onder de vorm JJJJK  
JJJK is een element van [20031;lopend JJJJK -1]  
Voor de multifunctionele aangiften moet het gelegen zijn tussen het eerste kwartaal 2003 (20031) en het laatste afgelopen kalenderkwartaal. Specifiek toegelaten domein: Voor de aangiften van sociaal risico met minikwartaalaangifte moet deze zone de waarde 99999 bevatten.

**WETTELIJKE REFERENTIE:**

**TYPE:** Numeriek

**LENGTE:** 5

**AANWEZIGHEID:** Onmisbaar

**FORMAAT:** JJJJK  
. JJJJ is het jaar  
. K is het kwartaal

**FOUTCODE OP ONTVANGSTBEWIJS:**

Foutbeschrijving	Foutcode	Ernst fout
Niet aanwezig	00013-001	B
Niet numeriek	00013-002	B
Niet in het toegelaten domein	00013-008	B



ZONENUMMER: 00014	VERSIE: 2002/3	VERZENDINGSDATUM: 29/08/2002
-------------------	----------------	------------------------------

**Boodschap 1 : aangifte - UNIEK BEDRIJFSNUMMER**  
**(XML label : CompanyID)**

**FUNCTIONEEL BLOK:** Werkgeversaangifte

**BESCHRIJVING:** Nummer dat een werkgever eenduidig identificeert binnen de sociale zekerheid, of het nu gaat om een natuurlijk persoon, een groepering van natuurlijke personen of een rechtspersoon.

**TOEGELATEN DOMEIN:** Positief geheel getal en element van [0;999999999].  
Als het uniek bedrijfsnummer niet gekend is, dan dient de waarde nul meegedeeld te worden.

**WETTELIJKE REFERENTIE:**

**TYPE:** Numeriek

**LENGTE:** 10

**AANWEZIGHEID:** Onmisbaar

**FORMAAT:**

**FOUTCODE OP ONTVANGSTBEWIJS:**

Foutbeschrijving	Foutcode	Ernst fout
Niet aanwezig	00014-001	B
Niet numeriek	00014-002	B

ZONENUMMER: 00015	VERSIE: 2002/3	VERZENDINGSDATUM: 29/08/2002
-------------------	----------------	------------------------------

**Boodschap 1 : aangifte - NETTO TE BETALEN BEDRAG**  
**(XML label : NetOwedAmount)**

**FUNCTIONEEL BLOK:** Werkgeversaangifte

**BESCHRIJVING:** Netto te betalen bedrag, door de werkgever verschuldigd aan de RSZ.

**TOEGELATEN DOMEIN:** [0;999999999999999].

**WETTELIJKE REFERENTIE:**

**TYPE:** numeriek

**LENGTE:** 15

**AANWEZIGHEID:** Onmisbaar

**FORMAAT:**

**FOUTCODE OP ONTVANGSTBEWIJS:**

Foutbeschrijving	Foutcode	Ernst fout
Niet aanwezig	00015-001	B
Niet numeriek	00015-002	B
Berekend totaal verschillend van aangegeven totaal	00015-007	B
Balans per werkgeverscategorie is negatief	00015-011	B

ZONENUMMER: 00016	VERSIE: 2002/3	VERZENDINGSDATUM: 29/08/2002
-------------------	----------------	------------------------------

**Boodschap 1 : aangifte - CONVERSIE NAAR REGIME 5**  
**(XML label : System5)**

**FUNCTIONEEL BLOK:** Werkgeversaangifte

**BESCHRIJVING:** Code die aanduidt dat de arbeidstijdgegevens (aantal dagen per week van het arbeidsstelsel en aantal dagen van de prestatie en de vakantiedagen) geconverteerd zijn. Deze gegevens worden dan aangegeven op basis van een arbeidsstelsel van vijf dagen per week.  
 In geval van conversie moeten ALLE prestaties van ALLE tewerkstellingen, inclusief de ter informatie aangegeven prestaties (ziekte, werkloosheid, arbeidsongeval, enz.), geconverteerd worden.

**TOEGELATEN DOMEIN:**  
 0 = gegevens zijn niet geconverteerd  
 1 = gegevens zijn geconverteerd

**WETTELIJKE REFERENTIE:**

**TYPE:** numeriek

**LENGTE:** 1

**AANWEZIGHEID:** Onmisbaar

**FORMAAT:**

**FOUTCODE OP ONTVANGSTBEWIJS:**

Foutbeschrijving	Foutcode	Ernst fout
Niet aanwezig	00016-001	B
Niet numeriek	00016-002	B
Niet in het toegelaten domein	00016-008	B

ZONENUMMER: 00017	VERSIE: 2002/3	VERZENDINGSDATUM: 29/08/2002
-------------------	----------------	------------------------------

**Boodschap 1 : aangifte - DATUM WAAROP DE VAKANTIE BEGINT**  
**(XML label : HolidayStartingDate)**

**FUNCTIONEEL BLOK:** Werkgeversaangifte

**BESCHRIJVING:** Datum waarop de werknemers hun vakantie nemen in het volgende jaar, of, indien verschillende periodes vastgelegd werden, de datum van de voornaamste vakantieperiode. Als de werknemers hun vakantie beurtelings nemen, de datum van de eerste vakantie. Deze datum moet de vakantiekassen toelaten de datum te bepalen van de uitreiking van het vakantiegeld van de werknemers van deze werkgever. Hij moet alleen aangegeven worden in het vierde kwartaal van het jaar.

**TOEGELATEN DOMEIN:** Hij is gelegen tussen 1 mei en 31 december van het jaar van de volgende aangifte.

**WETTELIJKE REFERENTIE:**

**TYPE:** Alfanumeriek

**LENGTE:** 10

**AANWEZIGHEID:** Verplicht indien het kwartaal van de aangifte het 4e kwartaal van het jaar is en indien de werkgever handarbeiders tewerkstelt

**FORMAAT:** JJJJ-MM-DD  
· JJJJ is het jaar  
· MM is de maand  
· DD is de dag

**FOUTCODE OP ONTVANGSTBEWIJS:**

Foutbeschrijving	Foutcode	Ernst fout
Niet aanwezig	00017-001	B
Niet in het toegelaten domein	00017-008	B

ZONENUMMER: 00036	VERSIE: 2002/3	VERZENDINGSDATUM: 29/08/2002
-------------------	----------------	------------------------------

**Boodschap 1 : aangifte - WERKGEVERSCATEGORIE**  
**(XML label : EmployerClass)**

**FUNCTIONEEL BLOK:** Werknemerslijn

**BESCHRIJVING:** Dit categoriëkengetal, dat toegekend wordt door de RSZ, laat toe een onderscheid te maken tussen de werkgevers naargelang hun verplichtingen in functie van de bijzondere kenmerken die eigen zijn aan de uitgeoefende activiteit.

**TOEGELATEN DOMEIN:** Getal van 3 cijfers toegekend door de RSZ.

**WETTELIJKE REFERENTIE:**

**TYPE:** Numeriek

**LENGTE:** 3

**AANWEZIGHEID:** Onmisbaar

**FORMAAT:**

**FOUTCODE OP ONTVANGSTBEWIJS:**

Foutbeschrijving	Foutcode	Ernst fout
Niet aanwezig	00036-001	B
Niet numeriek	00036-002	B
Niet in het toegelaten domein	00036-008	B
Onverenigbaar met kwartaal	00036-034	B
Werkgever niet aanwezig in het repertorium	00036-017	B

ZONENUMMER: 00037	VERSIE: 2002/3	VERZENDINGSDATUM: 29/08/2002
-------------------	----------------	------------------------------

**Boodschap 1 : aangifte - WERKNEMERSKENGETAL**  
**(XML label : WorkerCode)**

**FUNCTIONEEL BLOK:** Werknemerslijn

**BESCHRIJVING:** Deze code laat toe het type werknemer te bepalen waarvoor een specifieke bijdrage vereist is (gewone bijdrage, bijdrage FAO - FBZ, bijzondere bijdrage bruggepensioneerde, bijzondere bijdrage ontslagen statutair personeel of bijzondere bijdrage student).

**TOEGELATEN DOMEIN:** De werknemerskengetallen die een gewone bijdrage, een bijdrage FAO - FBZ, een bijzondere bijdrage bruggepensioneerde, een bijzondere bijdrage ontslagen statutair personeel of een bijzondere bijdrage student vertegenwoordigen (zie bijlage 2 - Lijst der werknemerskengetallen waarvoor de bijdragen van toepassing zijn).

**WETTELIJKE REFERENTIE:**

**TYPE:** Numeriek

**LENGTE:** 3

**AANWEZIGHEID:** Onmisbaar

**FORMAAT:**

**FOUTCODE OP ONTVANGSTBEWIJS:**

Foutbeschrijving	Foutcode	Ernst fout
Niet aanwezig	00037-001	B
Niet numeriek	00037-002	B
Niet in het toegelaten domein	00037-008	B
Onverenigbaarheid kwartaal - categorie	00037-035	B

ZONENUMMER: 00038	VERSIE: 2002/3	VERZENDINGSDATUM: 29/08/2002
-------------------	----------------	------------------------------

**Boodschap 1 : aangifte - DATUM WAAROP HET RSZ - KWARTAAL BEGINT**  
**(XML label : NOSSQuarterStartingDate)**

**FUNCTIONEEL BLOK:** Werknemerslijn

**BESCHRIJVING:**  
 Begindatum van het RSZ-kwartaal waarop de aangifte van het werknemerscontract betrekking heeft.  
 Deze datum kan samenvallen met de eerste dag (01/01, 01/04, 01/07, 01/10) van een burgerlijk kwartaal (normaal voor de bedienden).  
 Voor werknemers waarbij het tijdstip van loonuitkering niet samenvalt met de burgerlijke maand dient men onder begindatum te verstaan de eerste dag die gedekt is door de eerste loonuitkering van het burgerlijk kwartaal.  
 De begindatum van het eerste kwartaal van het jaar moet altijd samenvallen met 1 januari.  
 Voor de aangiften van de studenten, de bruggepensioneerden en het ontslagen statutaire personeel en voor die van het FAO (categorie 027), het FBZ (categorie 028) en de derde betalers (categorieën 099, 199, 299, 699) moet deze datum gelijk zijn aan de eerste dag van het burgerlijk kwartaal.

**TOEGELATEN DOMEIN:** JJJJ is het jaar van de aangifte.

**WETTELIJKE REFERENTIE:**

**TYPE:** Alfanumeriek

**LENGTE:** 10

**AANWEZIGHEID:** Onmisbaar

**FORMAAT:** JJJJ-MM-DD  
 · JJJJ is het jaar  
 · MM is de maand  
 · DD is de dag

**FOUTCODE OP ONTVANGSTBEWIJS:**

Foutbeschrijving	Foutcode	Ernst fout
Niet aanwezig	00038-001	B
Onverenigbaar met kwartaal	00038-034	B

ZONENUMMER: 00039	VERSIE: 2002/3	VERZENDINGSDATUM: 29/08/2002
-------------------	----------------	------------------------------

**Boodschap 1 : aangifte - DATUM WAAROP HET RSZ - KWARTAAL EINDIGT**  
**(XML label : NOSSQuarterEndingDate)**

**FUNCTIONEEL BLOK:** Werknemerslijn

**BESCHRIJVING:**

Einddatum van het RSZ-kwartaal waarop de aangifte van het werknemerscontract betrekking heeft.  
Deze datum kan samenvallen met de laatste dag (31/03, 30/06, 30/09, 31/12) van een burgerlijk kwartaal (normaal voor de bedienden).  
Voor werknemers waarbij het tijdstip van loonuitkering niet samenvalt met de burgerlijke maand dient men onder einddatum te verstaan de laatste dag die gedekt is door de laatste loonuitkering van het burgerlijk kwartaal.  
Als deze laatste dag echter onmiddellijk gevolgd wordt door één of meer gewone rustdagen, dan wordt de rustdag, indien het geen zondag is, in het kwartaal OPGENOMEN en wordt het de einddatum, behalve voor het vierde kwartaal van het jaar. De einddatum van het vierde kwartaal van het jaar moet immers altijd samenvallen met 31 december.  
Voor de aangiften van de studenten, de bruggepensioneerden en het ontslagen statutaire personeel en voor die van het FAO (categorie 027), het FBZ (categorie 028) en de derde betalers (categorieën 099, 199, 299, 699) moet deze datum gelijk zijn aan de laatste dag van het burgerlijk kwartaal.

**TOEGELATEN DOMEIN:** JJJJ is het jaar van de aangifte.

**WETTELIJKE REFERENTIE:**

**TYPE:** Alfanumeriek

**LENGTE:** 10

**AANWEZIGHEID:** Onmisbaar

**FORMAAT:** JJJJ-MM-DD  
· JJJJ is het jaar  
· MM is de maand  
· DD is de dag

**FOUTCODE OP ONTVANGSTBEWIJS:**

Foutbeschrijving	Foutcode	Ernst fout
Niet aanwezig	00039-001	B
Onverenigbaar met kwartaal	00039-034	B
Einddatum kleiner dan begindatum	00039-014	B



ZONENUMMER: 00040	VERSIE: 2002/3	VERZENDINGSDATUM: 29/08/2002
-------------------	----------------	------------------------------

**Boodschap 1 : aangifte - NOTIE GRENSARBEIDER**  
**(XML label : Border)**

**FUNCTIONEEL BLOK:** Werknemerslijn

**BESCHRIJVING:** Code die toelaat een werknemer met het fiscaal statuut van grensarbeider te onderscheiden.

**TOEGELATEN DOMEIN:** 0 = geen grensarbeider  
1 = grensarbeider

**WETTELIJKE REFERENTIE:**

**TYPE:** Numeriek

**LENGTE:** 1

**AANWEZIGHEID:** Onmisbaar

**FORMAAT:**

**FOUTCODE OP ONTVANGSTBEWIJS:**

Foutbeschrijving	Foutcode	Ernst fout
Niet numeriek	00040-002	B
Niet in het toegelaten domein	00040-008	B

ZONENUMMER: 00041	VERSIE: 2002/3	VERZENDINGSDATUM: 29/08/2002
-------------------	----------------	------------------------------

**Boodschap 1 : aangifte - ACTIVITEIT TEN OPZICHTE VAN HET RISICO**  
**(XML label : ActivityWithRisk)**

**FUNCTIONEEL BLOK:** Werknemerslijn

**BESCHRIJVING:** Code die verwijst naar de nomenclatuur van de generieke risicoklassen gebruikt door de verzekeringsondernemingen om de premies inzake Arbeidsongevallen (AO) te bepalen. De precieze aangiftevoorwaarden worden vermeld in het document met de DMFA-onderrichtingen ten behoeve van de werkgevers.

Een activiteit wordt meegedeeld op het niveau van een werknemer als zij afwijkt van het hoofdoel van de onderneming en wanneer de facto een bijzondere tarifiering voorzien is in de verzekeringspolis Arbeidsongevallen.

Als de risicoklasse van de werknemer waarop de aangifte betrekking heeft, verandert in de loop van het kwartaal, dan dient men de risicoklasse aan te geven geldig op de laatste dag van het kwartaal of op de laatste dag van tewerkstelling voor het aangegeven statuut. Zo zal de "arbeider zonder verplaatsingen" die "arbeider op de werf" wordt, gekend zijn als een "arbeider op de werf". Een "arbeider zonder verplaatsingen" die een "bediende zonder verplaatsingen" wordt, zal gekend zijn als "arbeider zonder verplaatsingen" voor de aangifte als arbeider en als "bediende zonder verplaatsingen" voor de aangifte als bediende.

Zij is eveneens nodig wanneer het een sportbeoefenaar betreft. Zij dient dan ook voor de berekening van het basisloon.

**TOEGELATEN DOMEIN:** De lijst met de toegelaten waarden bevindt zich in bijlage 6 - Activiteit in verband met het risico.

**WETTELIJKE REFERENTIE:**

**TYPE:** Numeriek

**LENGTE:** 3

**AANWEZIGHEID:** Verplicht indien de activiteit van de werknemer ten opzichte van het risico verschilt van de hoofdactiviteit van de onderneming en indien zij de facto een specifieke tarificatie vereist heeft op het niveau van het verzekeringscontract inzake arbeidsongevallen.

**FORMAAT:**

**FOUTCODE OP ONTVANGSTBEWIJS:**

Foutbeschrijving	Foutcode	Ernst fout
Niet numeriek	00041-002	B
Niet in het toegelaten domein	00041-008	B
Onverenigbaar met het werknemerskengetal	00041-030	B
Onverenigbaar met categorie	00041-025	B

ZONENUMMER: 00042	VERSIE: 2002/3	VERZENDINGSDATUM: 29/08/2002
-------------------	----------------	------------------------------

**Boodschap 1 : aangifte - IDENTIFICATIENUMMER VAN DE LOKALE EENHEID**  
**(XML label : LocalUnitID)**

**FUNCTIONEEL BLOK:** Werknemerslijn

**BESCHRIJVING:** Dit is het nummer dat een bedrijfszetel identificeert (nummer toegekend in het uniek bedrijvenregister). Nummer dat de exploitatiezetel identificeert waarin de werknemer tewerkgesteld is. Als de werknemer prestaties geleverd heeft in verschillende exploitatiezetels, dan moet men alleen de identificatie vermelden van de zetel van zijn laatste prestatie tijdens het kwartaal.

**TOEGELATEN DOMEIN:** Getal van 10 cijfers.

**WETTELIJKE REFERENTIE:**

**TYPE:** Numeriek

**LENGTE:** 10

**AANWEZIGHEID:** Verplicht indien dit het tweede kwartaal is en indien de werkgever verschillende bedrijfszetels heeft en indien de zetel wel degelijk geïdentificeerd is in het repertorium van de lokale eenheden.

**FORMAAT:**

**FOUTCODE OP ONTVANGSTBEWIJS:**

Foutbeschrijving	Foutcode	Ernst fout
Niet numeriek	00042-002	B

**Indemnités-Uitkeringen: scenario 1 - AMI 1- Bijlagen nummer 2: Lijst der  
werknemerskengetallen waarvoor de bijdragen van toepassing zijn**  
Boodschap 1 : aangifte

**Versie: 2002/3**

---

**Verzendingsdatum:**

29/08/2002

**Inhoud van de bijlage:** 



AN2002-1-1NI2.pdf



AN2002-1-1NI2.doc



AN2002-1-1NI2.xls



AN2002-1-1NI2.tx



AN2002-1-1NI2.xrr

### Bijdrage niet gebonden aan een natuurlijk persoon

Code	Omschrijving	Type van werknemer	Aanwezigheid	Vanaf	Tot
851	Bijzondere bijdrage op stortingen van werkgevers voor de vorming van een buitenwettelijk pensioen ten bate van hun personeelsleden of hun rechthebbenden.	Bijdrage niet gebonden aan een natuurlijk persoon	4	1/01/1900	1/01/9999
861	Bijdrage verschuldigd op de winstparticipaties.	Bijdrage niet gebonden aan een natuurlijk persoon	4	1/01/1900	1/01/9999
870	Bijdrage verschuldigd op het dubbel vakantiegeld van de bedienden.	Bijdrage niet gebonden aan een natuurlijk persoon	4	1/01/1900	1/01/9999

### Bijzondere bijdrage ontslagen statutaire werknemer

Code	Omschrijving	Type van werknemer	Aanwezigheid	Vanaf	Tot
876	Bijdrage verschuldigd voor het ontslagen statutair personeel van de openbare sector en daarmee gelijkgestelden, wiens werkrelatie wordt beëindigd - Stelsel van de Ziekte- en Invaliditeitsverzekering.	Ontslagen statutaire werknemer	1	1/01/1900	1/01/9999

### Bijzondere bijdrage ontslagen statutaire werknemer

Code	Omschrijving	Type van werknemer	Aanwezigheid	Vanaf	Tot
877	Bijdrage verschuldigd voor het ontslagen statutair personeel van de openbare sector en daarmee gelijkgestelden, wiens werkrelatie wordt beëindigd - Werkloosheidsstelsel.	Ontslagen statutaire werknemer	1	1/01/1900	1/01/9999

### Bijzondere bijdrage voor studenten

Code	Omschrijving	Type van werknemer	Aanwezigheid	Vanaf	Tot
840	Solidariteitsbijdrage verschuldigd voor studenten die in de maanden juli, augustus en september ten hoogste gedurende 1 maand werken in het kader van een overeenkomst voor studenten.	Student	1	1/01/1900	1/01/9999

### Bijzondere bijdrage werknemer met brugpensioen

Code	Omschrijving	Type van werknemer	Aanwezigheid	Vanaf	Tot
879	Bruggepensioneerde werknemers waarvoor een bijzondere bijdrage verschuldigd is op het conventioneel brugpensioen.	Werknemer met brugpensioen	1	1/01/1900	1/01/9999

## FAO-FBZ bijdrage

Code	Omschrijving	Type van werknemer	Aanwezigheid	Vanaf	Tot
013	Kansarme jongeren.	Handarbeiders	3	1/01/1900	1/01/9999
015	Werklieden en gelijkgestelden, inbegrepen huisbedienden.	Handarbeiders	3	1/01/1900	1/01/9999
016	Mijnwerkers	Handarbeiders	3	1/01/1900	1/01/9999
027	Leerplichtige werklieden en stagiairs.	Handarbeiders	3	1/01/1900	1/01/9999
041	Dienstboden die het slachtoffer zijn van een arbeidsongeval, gebeurd vóór 01/04/83.	Handarbeiders	3	1/01/1900	1/01/9999
045	Dienstboden die het slachtoffer zijn van een arbeidsongeval, gebeurd sinds 01/04/83 of die het slachtoffer zijn van een beroepsziekte.	Handarbeiders	3	1/01/1900	1/01/9999
487	Leerplichtige hoofdarbeiders en stagiairs.	Hoofdarbeiders	3	1/01/1900	1/01/9999
493	Geneesheren in opleiding tot geneesheer-specialist. Kansarme jongeren.	Hoofdarbeiders	3	1/01/1900	1/01/9999
494	Betaalde sportbeoefenaars, behalve beroepswielrenners (in het bezit van een licentie van de BWB) die een arbeidsongeval opgelopen hebben sinds 01/01/85.	Hoofdarbeiders	3	1/01/1900	1/01/9999
495	Hoofdarbeiders, huisbedienden, alsook beroepswielrenners (in het bezit van een licentie van de BWB) die een arbeidsongeval opgelopen hebben sinds 01/01/85.	Hoofdarbeiders	3	1/01/1900	1/01/9999
675	Werknemers uitsluitend onderworpen aan de verzekering voor geneeskundige verzorging.	Ambtenaren	3	1/01/1900	1/01/9999

## Gewone bijdrage

Code	Omschrijving	Type van werknemer	Aanwezigheid	Vanaf	Tot
010	Tijdelijke werklieden in de tuinbouw en in de landbouw (werkgevers met werkgeverscategorie 194 of 193).	Handarbeiders	3	1/01/1900	1/01/9999
011	Werklieden van de speciale categorie aan te geven met forfaitaire lonen door werkgevers met werkgeverscategorie 016, 017, 019, 020, 023, 068, 146, 158, 166 en 197 (loonmatigingsbijdrage niet verschuldigd).	Handarbeiders	3	1/01/1900	1/01/9999
012	Mindervalide werklieden : a) tewerkgesteld in een erkende beschutte werkplaats met werkgeverscategorie 073 (loonmatigingsbijdrage niet verschuldigd). b) aan te geven door werkgevers met werkgeverscategorie 811 (loonmatigingsbijdrage verschuldigd).	Handarbeiders	3	1/01/1900	1/01/9999
013	Taxichauffeurs voor personenvervoer tewerkgesteld door werkgevers met werkgeverscategorie 068 (loonmatigingsbijdrage niet verschuldigd).	Handarbeiders	3	1/01/1900	1/01/9999
014	Werklieden van de gewone categorie voor wie de bijdrage aan het Bosuitbatingsfonds verschuldigd is door de werkgevers met de werkgeverscategorie 029 .	Handarbeiders	3	1/01/1900	1/01/9999
015	Werklieden van de gewone categorie ; a) aan te geven met werkelijke lonen door de werkgevers met werkgeverscategorie 016, 017, 019, 020, 023, 068, 158, 166 en 197 (loonmatigingsbijdrage verschuldigd) ; b) voor wie de bijdrage aan het Bosuitbatingsfonds niet verschuldigd is, aan te geven door werkgevers met de werkgeverscategorie 029 ; c) alle andere werklieden die elders niet worden vermeld.	Handarbeiders	3	1/01/1900	1/01/9999
022	Leerplichtigen - werklieden en stagiairs van de speciale categorie (zie werknemerskengetal 011).	Handarbeiders	3	1/01/1900	1/01/9999
023	Gesubsidieerde contractuelen, handarbeiders die met reëel loon worden aangegeven (zie werknemerskengetal 014).	Handarbeiders	3	1/01/1900	1/01/9999
024	Gesubsidieerde contractuelen, handarbeiders die met reëel loon worden aangegeven (zie werknemerskengetal 015 b), en c)).	Handarbeiders	3	1/01/1900	1/01/9999
025	Gesubsidieerde contractuelen, minder-valide handarbeiders die met reëel loon worden aangegeven, tewerkgesteld in een	Handarbeiders	3	1/01/1900	1/01/9999

Code	Omschrijving	Type van werknemer	Aanwezigheid	Vanaf	Tot
	beschutte werkplaats.				
026	Leerplichtigen - werklieden en stagiairs van de gewone categorie (zie werknemerskengetal 014).	Handarbeiders	3	1/01/1900	1/01/9999
027	Leerplichtigen - werklieden en stagiairs van de gewone categorie (zie werknemerskengetal 015).	Handarbeiders	3	1/01/1900	1/01/9999
028	Gesubsidieerde contractuelen, minder-valide handarbeiders die met forfaitair loon worden aangegeven, tewerkgesteld in een beschutte werkplaats.	Handarbeiders	3	1/01/1900	1/01/9999
029	Gesubsidieerde contractuelen, handarbeiders die met forfaitair loon worden aangegeven, tewerkgesteld bij openbare besturen en ermee gelijkgestelde instellingen, verenigingen en maatschappijen.	Handarbeiders	3	1/01/1900	1/01/9999
035	Leerlingen en gelijkgestelden - handarbeiders : - leerlingen met erkende leerovereenkomst Middenstandsopleiding. - leerlingen met gecontroleerde leerverbintenis-middenstandsopleiding. - leerlingen voor beroepen uitgeoefend door arbeiders in loondienst (industriële leercontract). - stagiairs met stageovereenkomst in het kader van de vorming tot ondernemingshoofd. - leerling met een overeenkomst voor socioprofessionele inpassing erkend door de Gemeenschappen en Gewesten.	Handarbeiders	3	1/01/1900	1/01/9999
045	Dienstboden aangegeven door werkgevers die ingeschreven zijn onder werkgeverscategorie 037 of 437.	Handarbeiders	3	1/01/1900	1/01/9999
439	Leerlingen en gelijkgestelde hoofdarbeiders.	Hoofdarbeiders	3	1/01/1900	1/01/9999
484	Gesubsidieerde contractuelen - hoofdarbeiders tewerkgesteld bij openbare besturen en ermee gelijkgestelde instellingen, verenigingen en maatschappijen.	Hoofdarbeiders	3	1/01/1900	1/01/9999
485	Gesubsidieerde contractuelen, mindervalide hoofdarbeiders tewerkgesteld in een erkende beschutte werkplaats.	Hoofdarbeiders	3	1/01/1900	1/01/9999
487	Leerplichtigen - bedienden en stagiairs.	Hoofdarbeiders	3	1/01/1900	1/01/9999
492	Mindervalide bedienden : a) tewerkgesteld in een erkende beschutte werkplaats met werkgeverscategorie 073 (loonmatigingsbijdrage niet verschuldigd). b) aan te geven door werkgevers met werkgeverscategorie 811 (loonmatigingsbijdrage verschuldigd).	Hoofdarbeiders	3	1/01/1900	1/01/9999
493	Het academisch en wetenschappelijk personeel van de universiteiten ingeschreven onder de werkgeverscategorieën 175 en 396.	Hoofdarbeiders	3	1/01/1900	1/01/9999
495	Bedienden : a) Bedienden met een gewone categorie b) Betaalde sportbeoefenaars aangegeven door werkgevers met werkgeverscategorie 070 of 076.	Hoofdarbeiders	3	1/01/1900	1/01/9999
671	Werknemers aangeworven na 31 december 1998 en uitsluitend onderworpen aan de verzekering voor geneeskundige verzorging en aan kinderbijslag.	Ambtenaren	3	1/01/1900	1/01/9999
673	Mandatarissen of houders van een staffunctie in de openbare diensten.	Ambtenaren	3	1/01/1900	1/01/9999
675	Werknemers uitsluitend onderworpen aan de verzekering voor geneeskundige verzorging.	Ambtenaren	3	1/01/1900	1/01/9999

### Supplementaire bijdrage

Code	Omschrijving	Type van werknemer	Aanwezigheid	Vanaf	Tot
809	Bijdrage ten behoeve van het Fonds tot vergoeding van de in geval van sluiting van ondernemingen ontslagen werknemers (F.S.O.).	Supplementaire bijdrage	2	1/01/1900	1/01/9999
810	Bijzondere bijdrage ten behoeve van het Fonds tot vergoeding van de in geval van sluiting van ondernemingen ontslagen werknemers (F.S.O.)	Supplementaire bijdrage	2	1/01/1900	1/01/9999
820	Bijdrage voor de Fondsen voor bestaanszekerheid verschuldigd op de lonen aan 108 % van handarbeiders (inclusief leerplichtigen-handarbeiders en gesubsidieerde contractuelen). Voor de werkgevers van uitzendkrachten in de bouw (werkgeverscategorieën 224, 226, 244, 254) gaat het om de bijdrage voor het Sociaal Fonds voor de Uitzendkrachten en voor het Fonds voor Bestaanszekerheid van de bouwsector als de	Supplementaire bijdrage	2	1/01/1900	1/01/9999

Code	Omschrijving	Type van werknemer	Aanwezigheid	Vanaf	Tot
	<b>gebruikers minder dan 10 werknemers tewerkstellen op 30 juni van het voorgaande jaar.</b>				
821	Bijdrage voor het Sociaal Fonds voor de Uitzendkrachten en voor het Fonds voor Bestaanszekerheid van de bouwsector voor de werkgevers van uitzendkrachten in de bouw (werkgeverscategorieën 224, 226, 244, 254), verschuldigd op lonen aan 108% van handarbeiders ( inclusief leerplichtigen-handarbeiders stagiairs) als de gebruikers ten minste 10 werknemers tewerkstellen op 30 juni van het voorgaande jaar.	Supplementaire bijdrage	2	1/01/1900	1/01/9999
830	Bijdrage voor de Fondsen voor bestaanszekerheid (uitgezonderd de sociale fondsen van het ANPCB (PC nr. 218), van de zelfstandige kleinhandel (PC nr. 201) en het "Fonds social du secteur socio-culturel des Communautés française et germanophone" voor werkgevers met werkgeverscategorie 076), verschuldigd op de lonen van bedienden (inclusief leerplichtigen-bedienden stagiairs en gesubsidieerde contractuelen).	Supplementaire bijdrage	2	1/01/1900	1/01/9999
831	Bijdrage voor het Sociaal Fonds van het ANPCB (PC nr. 218) verschuldigd op de lonen van bedienden (inclusief leerplichtigen-bedienden stagiairs en gesubsidieerde contractuelen).	Supplementaire bijdrage	2	1/01/1900	1/01/9999
832	Bijdrage voor het sociaal fonds van de zelfstandige kleinhandel (PC nr. 201) verschuldigd op de lonen van bedienden (inclusief leerplichtigen-bedienden stagiairs en gesubsidieerde contractuelen).	Supplementaire bijdrage	2	1/01/1900	1/01/9999
833	Bijdrage voor het "Fonds social du secteur socio-culturel des Communautés française et germanophone" voor werkgevers met werkgeverscategorie 076, verschuldigd op de lonen van bedienden (inclusief leerplichtigen-bedienden stagiairs en gesubsidieerde contractuelen).	Supplementaire bijdrage	2	1/01/1900	1/01/9999
852	Bijdrage voor maatregelen ten voordele van de werkgelegenheid en de vorming.	Supplementaire bijdrage	2	1/01/1900	1/01/9999
854	Bijdrage bestemd voor de begeleiding van werklozen.	Supplementaire bijdrage	2	1/01/1900	1/01/9999
855	Speciale bijdrage ten laste van de werkgevers met belangrijkheidscode 3 tot 9, voor werknemers onderworpen aan de loonmatigingsbijdrage (K.B. 401).	Supplementaire bijdrage	2	1/01/1900	1/01/9999
856	Bijzondere bijdrage bestemd voor de financiering van de sociale zekerheid (Wet van 30 maart 1994 houdende sociale bepalingen).	Supplementaire bijdrage	2	1/01/1900	1/01/9999
857	Speciale bijdrage ten laste van de werkgevers met belangrijkheidscode 3 tot 9, voor werknemers die niet onderworpen zijn aan de loonmatigingsbijdrage (K.B. 401).	Supplementaire bijdrage	2	1/01/1900	1/01/9999
859	Bijzondere werkgeversbijdrage bestemd voor de financiering van tijdelijke werkloosheid en anciënniteits toeslag voor oudere werklozen.	Supplementaire bijdrage	2	1/01/1900	1/01/9999
860	Solidariteitsbijdrage op het persoonlijk gebruik van een bedrijfsvoertuig.	Supplementaire bijdrage	2	1/01/1900	1/01/9999

#### Commentaar type van werknemerskengetallen

- Gewone bijdrage : stemt overeen met het werknemerskengetal van de functionele blokken werknemerslijn en verschuldigde bijdragen werknemerslijn
- Bijzondere bijdrage voor studenten : stemt overeen met het werknemerskengetal van het functionele blok bijdrage werknemer-student
- Bijzondere bijdrage ontslagen statutaire werknemer : stemt overeen met het werknemerskengetal van het functionele blok bijdrage ontslagen statutaire werknemer
- Bijzondere bijdrage werknemer met brugpensioen : stemt overeen met het werknemerskengetal van het functionele blok werknemer met brugpensioen
- FAO-FBZ-bijdrage : stemt overeen met het werknemerskengetal van het functionele blok verschuldigde bijdragen werknemerslijn
- Supplementaire bijdrage : stemt overeen met het werknemerskengetal bijdrage van het functionele blok verschuldigde bijdragen werknemerslijn
- Bijdrage niet verbonden aan een natuurlijk persoon : stemt overeen met het werknemerskengetal van het functionele blok bijdrage niet verbonden aan een natuurlijk persoon

#### Commentaar aanwezigheid

- 1 = kan alleen gebruikt worden voor de werknemerscode (zone 00037)
- 2 = kan alleen gebruikt worden voor werknemerscode bijdrage (zone 00082)
- 3 = kan gebruikt worden voor de werknemerscode (zone 00037) en de werknemerscode bijdrage (zone 00082)
- 4 = kan alleen gebruikt worden voor werknemerscode voor een bijdrage die niet gebonden is aan een natuurlijk persoon (zone 00020)



**Indemnités-Uitkeringen: scenario 1 - AMI 1- Bijlagen nummer 5: Lijst met landcodes**  
Boodschap 1 : aangifte

**Versie: 2002/3**

---

**Verzendingsdatum:**

29/08/2002

**Inhoud van de bijlage:** 



AN2001-1-1NI5.pdf



AN2001-1-1NI5.doc



AN2001-1-1NI5.xls



AN2001-1-1NI5.tx



AN2001-1-1NI5.xrr

Land	ISN Code	Nationaliteit	Ingangs datum	Bijwerkings datum	Schrappings datum	Vanaf	Tot
ABU DHABI	269					1/01/1900	1/01/9999
AFARS EN ISSAS	380			24-Jun-85		1/01/1900	1/01/9999
AFGESCHREVEN NAAR HET BUITENLAND	992					1/01/1900	1/01/9999
AFGHANISTAN	251					1/01/1900	1/01/9999
AFKOMSTIG UIT BURKINA FASO	846					1/01/1900	1/01/9999
AFKOMSTIG UIT DE VER. ARABISCHE EMIRATEN	865					1/01/1900	1/01/9999
AFKOMSTIG UIT GABON	845			10-May-90		1/01/1900	1/01/9999
AFKOMSTIG UIT IVOORKUST	851					1/01/1900	1/01/9999
AFKOMSTIG UIT NEPAL	850					1/01/1900	1/01/9999
AFKOMSTIG UIT SIERRA LEONE	844			10-May-90		1/01/1900	1/01/9999
ALBANIE	101					1/01/1900	1/01/9999
ALGERIJE	351					1/01/1900	1/01/9999
AMERIKAANSE ANTILLEN	483					1/01/1900	1/01/9999
AMERIK.SAMOA EILANDEN	690					1/01/1900	1/01/9999
ANDORRA	102					1/01/1900	1/01/9999
ANGOLA	341					1/01/1900	1/01/9999
ANGOLA	381			24-Jun-85		1/01/1900	1/01/9999
ANGUILLA(V.K.)	490					1/01/1900	1/01/9999
ANTIGUA(V.K.)	491					1/01/1900	1/01/9999
ARABISCHE REPUBLIEK EGYPT	352					1/01/1900	1/01/9999
ARCHIPEL DER CAROLINEN	680					1/01/1900	1/01/9999
ARCHIPEL VAN DE COMOREN	343					1/01/1900	1/01/9999
ARCHIPEL VAN DE COMOREN	386					1/01/1900	1/01/9999
ARGENTINIE	511					1/01/1900	1/01/9999
ARMENIE ( REP. )	249					1/01/1900	1/01/9999
AUSTRALIE	611					1/01/1900	1/01/9999
AZERBEIDZJAN ( REP. )	250					1/01/1900	1/01/9999
BAHAMAS	484					1/01/1900	1/01/9999
BAHAMAS	425					1/01/1900	1/01/9999
BAHREIN	268					1/01/1900	1/01/9999
BANGLADESH	237					1/01/1900	1/01/9999
BARBADOS	423					1/01/1900	1/01/9999
BELGIE	150					1/01/1900	1/01/9999
BELGISCH KONGO	359					1/01/1900	1/01/9999
BELIZE	430					1/01/1900	1/01/9999
BELIZE(V.K.)	489					1/01/1900	1/01/9999
BENIN(VOLKSREPUBLIC)	310					1/01/1900	1/01/9999
BERMUDA'S	485					1/01/1900	1/01/9999
BHUTAN	223					1/01/1900	1/01/9999
BIELORUSLAND ( REP. )	142					1/01/1900	1/01/9999
BOLIVIE	512					1/01/1900	1/01/9999
BOPHUTATSWANA	397					1/01/1900	1/01/9999
BOSNIE-HERZEGOWINA (REP.)	149					1/01/1900	1/01/9999
BOTSWANA	302					1/01/1900	1/01/9999
BRAZILIE	513					1/01/1900	1/01/9999
BRITS HONDURAS	582					1/01/1900	1/01/9999
BRITSE ANTILLEN	424					1/01/1900	1/01/9999
BRUNEI	224					1/01/1900	1/01/9999
BULGARIJE	106					1/01/1900	1/01/9999
BURKINA FASO	308		30-Nov-84	20-Jun-89		1/01/1900	1/01/9999
BURUNDI	303					1/01/1900	1/01/9999
CABINDA	382			24-Jun-85		1/01/1900	1/01/9999
CAIMANES(V.K.)	492					1/01/1900	1/01/9999
CAMBODJA	211					1/01/1900	1/01/9999
CANADA	401					1/01/1900	1/01/9999
CANARISCHE EILANDEN(S.)	398					1/01/1900	1/01/9999
CENTRAALAFRIKAANSE REPUBLIEK	305					1/01/1900	1/01/9999
CHILI	514					1/01/1900	1/01/9999
CHINA-TAIWAN ( REP. )	204					1/01/1900	1/01/9999

Land	ISN Code	Nationaliteit	Ingangs datum	Bijwerkings datum	Schrappings datum	Vanaf	Tot
CHINA /VOLKSREP./	218					1/01/1900	1/01/9999
COLOMBIA	515					1/01/1900	1/01/9999
CONGO (DEM. REP.)	306					1/01/1900	1/01/9999
CONGO(VOLKSREP.)	307					1/01/1900	1/01/9999
COOK(N-Z.)	687					1/01/1900	1/01/9999
COSTA RICA	411					1/01/1900	1/01/9999
CROATIE ( REP. )	146					1/01/1900	1/01/9999
CUBA	412					1/01/1900	1/01/9999
CYPRUS	107					1/01/1900	1/01/9999
DEMOCRATISCHE REPUBL. MADAGASCAR	324					1/01/1900	1/01/9999
DENEMARKEN	108					1/01/1900	1/01/9999
DOMINICA (REPUBLIEK)	427					1/01/1900	1/01/9999
DOMINICA(EILAND)	480					1/01/1900	1/01/9999
DOMINIKAANSE REPUBLIEK	420					1/01/1900	1/01/9999
DUITSLAND	134					1/01/1900	1/01/9999
DUITSLAND	173					1/01/1900	1/01/9999
DUITSLAND ( DEM. REP. )	170					1/01/1900	1/01/9999
DUITSLAND (BONDSREP.)	103					1/01/1900	1/01/9999
DUITSLAND (DEM. REP.)	104					1/01/1900	1/01/9999
ECUADOR	516					1/01/1900	1/01/9999
EILAND VAN SANTHOME	393					1/01/1900	1/01/9999
EL SALVADOR	421					1/01/1900	1/01/9999
EQUATORIAAL-GUINEA	337					1/01/1900	1/01/9999
ERITHREA	349					1/01/1900	1/01/9999
ESTLAND	136			03-Mar-89		1/01/1900	1/01/9999
ETHIOPIE	311					1/01/1900	1/01/9999
FALKLAND EILANDEN	580					1/01/1900	1/01/9999
FERNANDO POO	392					1/01/1900	1/01/9999
FIJI	617					1/01/1900	1/01/9999
FILIPPIJNEN	214					1/01/1900	1/01/9999
FINLAND	110					1/01/1900	1/01/9999
FRANKRIJK	111					1/01/1900	1/01/9999
FRANS GUYANA	581					1/01/1900	1/01/9999
FRANSE ANTILLEN	481					1/01/1900	1/01/9999
GABON	312					1/01/1900	1/01/9999
GAMBIA	313					1/01/1900	1/01/9999
GEORGIE ( REP. )	253					1/01/1900	1/01/9999
GHANA	314					1/01/1900	1/01/9999
GIBRALTAR	180					1/01/1900	1/01/9999
GILBERTEILANDEN	622					1/01/1900	1/01/9999
GRENADA	426					1/01/1900	1/01/9999
GRIEKENLAND	114					1/01/1900	1/01/9999
GROENLAND(D.K.)	498					1/01/1900	1/01/9999
GRONDGEB.AFH. VAN NIEUW-ZEELAND	694					1/01/1900	1/01/9999
GRONDGEB.AFH.VAN AUSTRALIE	693					1/01/1900	1/01/9999
GRONDGEB.ONDER AMERIK.VOOGDIJ	691					1/01/1900	1/01/9999
GROOT-BRITTANNIE	112					1/01/1900	1/01/9999
GUAM	681					1/01/1900	1/01/9999
GUATEMALA	413					1/01/1900	1/01/9999
GUINEA	315					1/01/1900	1/01/9999
GUINEA-BISSAU	338					1/01/1900	1/01/9999
GUYANA	521					1/01/1900	1/01/9999
HAITI	419					1/01/1900	1/01/9999
HAWAI	682					1/01/1900	1/01/9999
HEILIGE STOEL	133					1/01/1900	1/01/9999
HONDURAS	414					1/01/1900	1/01/9999
HONG-KONG	234					1/01/1900	1/01/9999
HONG KONG(V.K.)	280					1/01/1900	1/01/9999
HONGARIJE ( REP. )	115			12-Apr-90	22/Oct/89	1/01/1900	1/01/9999
HONGARIJE(REPUBLIEK)	138		23-Oct-89	12-Apr-90		1/01/1900	1/01/9999
IERLAND /EIRE/	116					1/01/1900	1/01/9999
IJSLAND	117					1/01/1900	1/01/9999
INDIA	207					1/01/1900	1/01/9999
INDONESIE	208					1/01/1900	1/01/9999
IRAK	254					1/01/1900	1/01/9999

Land	ISN Code	Nationaliteit	Ingangs datum	Bijwerkings datum	Schrappings datum	Vanaf	Tot
IRAN	255					1/01/1900	1/01/9999
ISRAEL	256					1/01/1900	1/01/9999
ITALIE	128					1/01/1900	1/01/9999
IVOORKUST	309					1/01/1900	1/01/9999
JAMAICA	415					1/01/1900	1/01/9999
JAPAN	209					1/01/1900	1/01/9999
JEMEN(ARABISCHE REP.)	263					1/01/1900	1/01/9999
JEMEN(DEM.VOLKSREP.)	265					1/01/1900	1/01/9999
JEMEN(REP.)	270					1/01/1900	1/01/9999
JOEGOSLAVIE	169					1/01/1900	1/01/9999
JOEGOSLAVIE (SERVIE-MONTENEGRO)	132					1/01/1900	1/01/9999
JORDANIE	257					1/01/1900	1/01/9999
KAAPVERDISCHE EILANDEN	339					1/01/1900	1/01/9999
KAAPVERDISCHE EILANDEN	385			24-Jun-85		1/01/1900	1/01/9999
KAMEROEN	304					1/01/1900	1/01/9999
KAZACHSTAN ( REP. )	225					1/01/1900	1/01/9999
KENYA	336					1/01/1900	1/01/9999
KHMERISCHE REP. CAMBODJA	202					1/01/1900	1/01/9999
KIRGIZSTAN ( REP. )	226					1/01/1900	1/01/9999
KITTS AND NEVIS(V.K.)	494					1/01/1900	1/01/9999
KOEWIT/VORSTENDOM/	264					1/01/1900	1/01/9999
KONGO (REP.)	362			24-Jun-85		1/01/1900	1/01/9999
LA GUADELOUPE(F.)	496					1/01/1900	1/01/9999
LA MARTINIQUE(F.)	497					1/01/1900	1/01/9999
LAOS	210					1/01/1900	1/01/9999
LESOTHO	301					1/01/1900	1/01/9999
LETLAND	135			27-Feb-89		1/01/1900	1/01/9999
LIBANON	258					1/01/1900	1/01/9999
LIBERIA	318					1/01/1900	1/01/9999
LIBIE	353					1/01/1900	1/01/9999
LIECHTENSTEIN	118					1/01/1900	1/01/9999
LITOUWEN	137			03-Mar-89		1/01/1900	1/01/9999
LUXEMBURG (GROOT-HERTOGDOM)	113					1/01/1900	1/01/9999
MAAGDENEILANDEN	486					1/01/1900	1/01/9999
MACAO	281					1/01/1900	1/01/9999
MACEDONIE (EX-JOEGOSLAVISCHE REP.)	148					1/01/1900	1/01/9999
MADEIRA(P.)	399					1/01/1900	1/01/9999
MALAWI	358					1/01/1900	1/01/9999
MALEDIVEN	222					1/01/1900	1/01/9999
MALEISIE	212					1/01/1900	1/01/9999
MALI	319					1/01/1900	1/01/9999
MALTA	119					1/01/1900	1/01/9999
MAROKKO	354					1/01/1900	1/01/9999
MAURITANIE(ISLAMIT. REP.)	355					1/01/1900	1/01/9999
MAURITIUS /EILAND/	317					1/01/1900	1/01/9999
MEXICO	416					1/01/1900	1/01/9999
MOLDAVIE ( REP. )	144					1/01/1900	1/01/9999
MONACO /VORSTENDOM/	120					1/01/1900	1/01/9999
MONGOLIE(VOLKSREPUBLIEK)	221					1/01/1900	1/01/9999
MONTSERAT(V.K.)	493					1/01/1900	1/01/9999
MOZAMBIQUE	340					1/01/1900	1/01/9999
MOZAMBIQUE	383			24-Jun-85		1/01/1900	1/01/9999
MYANMAR (UNIE VAN)	201					1/01/1900	1/01/9999
NAMIBIE	384			24-Jun-85		1/01/1900	1/01/9999
NAURU	615					1/01/1900	1/01/9999
NEDERLAND	129					1/01/1900	1/01/9999
NEDERLANDS-GUYANA	583					1/01/1900	1/01/9999
NEDERLANDSE ANTILLEN	482					1/01/1900	1/01/9999
NEPAL	213					1/01/1900	1/01/9999
NGWANE (KONINKRIJK SWAZILAND)	331					1/01/1900	1/01/9999
NICARAGUA	417					1/01/1900	1/01/9999
NIEUW-CALEDONIE	683					1/01/1900	1/01/9999
NIEUW-GUINEA-PAPOUA	619					1/01/1900	1/01/9999

Land	ISN Code	Nationaliteit	Ingangs datum	Bijwerkings datum	Schrappings datum	Vanaf	Tot
NIEUW-ZEELAND	613					1/01/1900	1/01/9999
NIEUWE HEBRIDEN	618					1/01/1900	1/01/9999
NIGER	321					1/01/1900	1/01/9999
NIGERIA (FED.REP.)	322					1/01/1900	1/01/9999
NIUE-EILAND(N-Z.)	685					1/01/1900	1/01/9999
NOORD-KOREA ( VOLKSREP. )	219					1/01/1900	1/01/9999
NOORWEGEN	121					1/01/1900	1/01/9999
N.A.V.O.	721					1/01/1900	1/01/9999
OEKRAINE ( REP. )	143					1/01/1900	1/01/9999
OEZBEKISTAN ( REP. )	227					1/01/1900	1/01/9999
ONBEPaald	711					1/01/1900	1/01/9999
ONBEPaald	999					1/01/1900	1/01/9999
OOSTENRIJK	105					1/01/1900	1/01/9999
OP ZEE	995					1/01/1900	1/01/9999
OPPER-VOLTA	316			20-Jun-89	29/Nov/84	1/01/1900	1/01/9999
OVN-VLUCHTELING	730					1/01/1900	1/01/9999
OVN ONBEPaald	741					1/01/1900	1/01/9999
PAKISTAN	259					1/01/1900	1/01/9999
PALAU	679					1/01/1900	1/01/9999
PALESTINA	271					1/01/1900	1/01/9999
PALESTINIE	283			07-Sep-88		1/01/1900	1/01/9999
PANAMA	418					1/01/1900	1/01/9999
PARAGUAY	517					1/01/1900	1/01/9999
PERU	518					1/01/1900	1/01/9999
PITCAIRN(GEBIED.AFH.VAN HET V.K.)	692					1/01/1900	1/01/9999
POLEN ( REP. )	122			12-Apr-90	28/Dec/89	1/01/1900	1/01/9999
POLEN(REPUBLIEK)	139		29-Dec-89	12-Apr-90		1/01/1900	1/01/9999
POLYNESIE	684					1/01/1900	1/01/9999
PORTO RICO EILAND	487					1/01/1900	1/01/9999
PORTUGAL	123					1/01/1900	1/01/9999
PORTUGEES GUINEA	391					1/01/1900	1/01/9999
QATAR	267					1/01/1900	1/01/9999
REPUBLIEK DJIBOUTI	345					1/01/1900	1/01/9999
REPUBLIEK SINT-LUCIA	428					1/01/1900	1/01/9999
REUNION	387					1/01/1900	1/01/9999
RHODESIE	326					1/01/1900	1/01/9999
ROEANDA	360					1/01/1900	1/01/9999
ROEMENIE	124					1/01/1900	1/01/9999
RUSLAND ( FEDERATIE VAN )	145					1/01/1900	1/01/9999
RWANDA /REP./	327					1/01/1900	1/01/9999
SAHARA	388					1/01/1900	1/01/9999
SAINT-PIERRE ET MIQUELON(F.)	495					1/01/1900	1/01/9999
SAINT VINCENT	429					1/01/1900	1/01/9999
SALOMONEILANDEN	623					1/01/1900	1/01/9999
SAN MARINO	125					1/01/1900	1/01/9999
SAO TOME EN PRINCIPE (DEM. REP.)	346					1/01/1900	1/01/9999
SAOEDI-ARABIE	252					1/01/1900	1/01/9999
SENEGAL	320					1/01/1900	1/01/9999
SENEGAMBIA	348					1/01/1900	1/01/9999
SEYHELLEN (EILANDEN)	390					1/01/1900	1/01/9999
SEYHELLEN(EILANDEN)	342					1/01/1900	1/01/9999
SHAPE	720					1/01/1900	1/01/9999
SIERRA LEONE	328					1/01/1900	1/01/9999
SINGAPORE	205					1/01/1900	1/01/9999
SINT-HELENA(EILAND)	389					1/01/1900	1/01/9999
SLOVAAKSE REPUBLIEK	141					1/01/1900	1/01/9999
SLOVENIE ( REP. )	147					1/01/1900	1/01/9999
SOCIALISTISCHE REPUBLIEK VIETNAM	220					1/01/1900	1/01/9999
SOEDAN	356					1/01/1900	1/01/9999
SOMALIE(REP.)	329					1/01/1900	1/01/9999
SPANJE	109					1/01/1900	1/01/9999
SRI LANKA	203					1/01/1900	1/01/9999
STILLE OCEAAN /EILANDEN/	620					1/01/1900	1/01/9999

Land	ISN Code	Nationaliteit	Ingangs datum	Bijwerkings datum	Schrappings datum	Vanaf	Tot
ST. KITTS EN NEVIS	431			24-Jun-85		1/01/1900	1/01/9999
SULTANAAT OMAN	266					1/01/1900	1/01/9999
SURINAME	522					1/01/1900	1/01/9999
SWAZILAND	347					1/01/1900	1/01/9999
SWAZILAND	395					1/01/1900	1/01/9999
SYRIE(SYRISCH-ARABISCHE REP.)	261					1/01/1900	1/01/9999
TADZJIKISTAN ( REP. )	228					1/01/1900	1/01/9999
TAHITI	688					1/01/1900	1/01/9999
TANZANIA /VERENIGDE REP./	332					1/01/1900	1/01/9999
THAILAND	235					1/01/1900	1/01/9999
TIMOR	282					1/01/1900	1/01/9999
TOGO	334					1/01/1900	1/01/9999
TOKELAU(N-Z.)	686					1/01/1900	1/01/9999
TONGA	616					1/01/1900	1/01/9999
TRANSKEI	396					1/01/1900	1/01/9999
TRINIDAD EN TOBAGO	422					1/01/1900	1/01/9999
TSJAAD	333					1/01/1900	1/01/9999
TSJECHISCHE REPUBLIEK	140					1/01/1900	1/01/9999
TSJECHO-SLOVAKIJE	130					1/01/1900	1/01/9999
TSJECHO-SLOWAKIJE	171					1/01/1900	1/01/9999
TUNESIE	357					1/01/1900	1/01/9999
TURKIJE	262					1/01/1900	1/01/9999
TURKMENISTAN ( REP. )	229					1/01/1900	1/01/9999
TURKS EN CAICOS EILANDEN	488					1/01/1900	1/01/9999
TUVALU	621					1/01/1900	1/01/9999
UGANDA	323					1/01/1900	1/01/9999
UNIE D. SOCIALIST. SOVJETREP.	131					1/01/1900	1/01/9999
UNIE D. SOCIALIST. SOVJETREP.	172					1/01/1900	1/01/9999
URUGUAY	519					1/01/1900	1/01/9999
URUNDI	361					1/01/1900	1/01/9999
VADERLANDSLOOS	900					1/01/1900	1/01/9999
VAN AFGHAANSE HERKOMST	822					1/01/1900	1/01/9999
VAN ALBANESE HERKOMST	751					1/01/1900	1/01/9999
VAN ALGERIJNSE HERKOMST	813					1/01/1900	1/01/9999
VAN ANGOLESE HERKOMST	795					1/01/1900	1/01/9999
VAN ARGENTIJNSE HERKOMST	748					1/01/1900	1/01/9999
VAN ARMEENSE HERKOMST	781					1/01/1900	1/01/9999
VAN AZERBAIDZJAANSE HERKOMST	855					1/01/1900	1/01/9999
VAN BAHREINSE HERKOMST	868					1/01/1900	1/01/9999
VAN BANGLADESHISCHE HERKOMST	837			07-Jun-88		1/01/1900	1/01/9999
VAN BENIJNSE HERKOMST	840			13-Sep-88		1/01/1900	1/01/9999
VAN BHUTANESE HERKOMST	864					1/01/1900	1/01/9999
VAN BIRMAANSE HERKOMST	826					1/01/1900	1/01/9999
VAN BOLIVIAANSE HERKOMST	804					1/01/1900	1/01/9999
VAN BOSNISCHE HERKOMST	853					1/01/1900	1/01/9999
VAN BRAZILIAANSE HERKOMST	797					1/01/1900	1/01/9999
VAN BULGAARSE HERKOMST	754					1/01/1900	1/01/9999
VAN BURUNDISCHE HERKOMST	791					1/01/1900	1/01/9999
VAN CAMBODJAANSE HERKOMST	750					1/01/1900	1/01/9999
VAN CENTRAALAFRIKAANSE HERKOMST	862					1/01/1900	1/01/9999
VAN CHILEENSE HERKOMST	749					1/01/1900	1/01/9999

Land	ISN Code	Nationaliteit	Ingangs datum	Bijwerkings datum	Schrappings datum	Vanaf	Tot
VAN CHINESE HERKOMST	782					1/01/1900	1/01/9999
VAN COLUMBIAANSE HERKOMST	816					1/01/1900	1/01/9999
VAN CONGOLESE HERKOMST	859					1/01/1900	1/01/9999
VAN CROATISCHE HERKOMST	755					1/01/1900	1/01/9999
VAN CUBAANSE HERKOMST	783					1/01/1900	1/01/9999
VAN DOMINICAANSE HERKOMST	747					1/01/1900	1/01/9999
VAN DUITSE HERKOMST	752					1/01/1900	1/01/9999
VAN ECUADORIAANSE HERKOMST	836			25-Jun-87		1/01/1900	1/01/9999
VAN EGYPTISCHE HERKOMST	784					1/01/1900	1/01/9999
VAN ESTISCHE HERKOMST	758					1/01/1900	1/01/9999
VAN ETHIOPISCHE HERKOMST	800					1/01/1900	1/01/9999
VAN FILIPPIJNSE HERKOMST	835			20-Jan-87		1/01/1900	1/01/9999
VAN FINSE HERKOMST	759					1/01/1900	1/01/9999
VAN FRANSE HERKOMST	809					1/01/1900	1/01/9999
VAN GEORGISCHE HERKOMST	760					1/01/1900	1/01/9999
VAN GHANESE HERKOMST	815					1/01/1900	1/01/9999
VAN GRIEKSE HERKOMST	761					1/01/1900	1/01/9999
VAN GUATEMALAANSE HERKOMST	829			24-Jun-85		1/01/1900	1/01/9999
VAN GUINEEBISSAUSE HERKOMST	869					1/01/1900	1/01/9999
VAN GUINESE HERKOMST	802					1/01/1900	1/01/9999
VAN GUYANESE HERKOMST	805					1/01/1900	1/01/9999
VAN HAITIAANSE HERKOMST	793					1/01/1900	1/01/9999
VAN HERKOMST UIT DE U.S.S.R.	773					1/01/1900	1/01/9999
VAN HERKOMST UIT DE VRIJSTAD DANZIG	756					1/01/1900	1/01/9999
VAN HONGAARSE HERKOMST	762					1/01/1900	1/01/9999
VAN INDISCHE HERKOMST	832			24-Jun-85		1/01/1900	1/01/9999
VAN INDONESISCHE HERKOMST	801					1/01/1900	1/01/9999
VAN IRAAKSE HERKOMST	785					1/01/1900	1/01/9999
VAN IRAANSE HERKOMST	819					1/01/1900	1/01/9999
VAN ISRAELISCHE HERKOMST	814					1/01/1900	1/01/9999
VAN ITALIAANSE HERKOMST	763					1/01/1900	1/01/9999
VAN JEMENITISCHE HERKOMST	790					1/01/1900	1/01/9999
VAN JOEGOSLAVISCHE HERKOMST	774					1/01/1900	1/01/9999
VAN JORDAANSE HERKOMST	798					1/01/1900	1/01/9999
VAN KAAPVERDISCHE HERKOMST	830			24-Jun-85		1/01/1900	1/01/9999
VAN KAMEROENISCHE HERKOMST	838			13-Jun-88		1/01/1900	1/01/9999
VAN KAZAKHSTAANSE HERKOMST	866					1/01/1900	1/01/9999
VAN KENIAANSE HERKOMST	857					1/01/1900	1/01/9999
VAN KHMERISCHE HERKOMST	806					1/01/1900	1/01/9999
VAN KOEWITSE HERKOMST	867					1/01/1900	1/01/9999
VAN KONGOLESE HERKOMST(BRAZZAVILLE)	780					1/01/1900	1/01/9999
VAN KOREAANSE HERKOMST	808					1/01/1900	1/01/9999

Land	ISN Code	Nationaliteit	Ingangs datum	Bijwerkings datum	Schrappings datum	Vanaf	Tot
VAN LAOTISCHE HERKOMST	803					1/01/1900	1/01/9999
VAN LETSE HERKOMST	764					1/01/1900	1/01/9999
VAN LIBANESE HERKOMST	786					1/01/1900	1/01/9999
VAN LIBERIAANSE HERKOMST	849					1/01/1900	1/01/9999
VAN LIBISCHE HERKOMST	831			24-Jun-85		1/01/1900	1/01/9999
VAN LITOUWSE HERKOMST	765					1/01/1900	1/01/9999
VAN MACEDONISCHE HERKOMST	792					1/01/1900	1/01/9999
VAN MALAGASSISCHE HERKOMST	827					1/01/1900	1/01/9999
VAN MALEISE HERKOMST	833			02-Apr-86		1/01/1900	1/01/9999
VAN MALINESE HERKOMST	861					1/01/1900	1/01/9999
VAN MAROKKAANSE HERKOMST	796					1/01/1900	1/01/9999
VAN MAURITAANSE HERKOMST	848					1/01/1900	1/01/9999
VAN MOLDAVISCHER HERKOMST	858					1/01/1900	1/01/9999
VAN MOZAMBIEKSE HERKOMST	825					1/01/1900	1/01/9999
VAN MYANMARESE HERKOMST	870					1/01/1900	1/01/9999
VAN NAMIBISCHE HERKOMST	828					1/01/1900	1/01/9999
VAN NICARAGUAANSE HERKOMST	843			12-Apr-90		1/01/1900	1/01/9999
VAN NIGERAANSE HERKOMST	852					1/01/1900	1/01/9999
VAN NIGERIAANSE HERKOMST	794					1/01/1900	1/01/9999
VAN OEGANDESE HERKOMST	776					1/01/1900	1/01/9999
VAN OEKRAIENSE HERKOMST	772					1/01/1900	1/01/9999
VAN OEZBEKISTAANSE HERKOMST	854					1/01/1900	1/01/9999
VAN OOSTENRIJKSE HERKOMST	753					1/01/1900	1/01/9999
VAN PAKISTAANSE HERKOMST	777					1/01/1900	1/01/9999
VAN PALESTIJNSE HERKOMST	787					1/01/1900	1/01/9999
VAN PANAMESE HERKOMST	841			03-Mar-89		1/01/1900	1/01/9999
VAN PARAGUYAANSE HERKOMST	811					1/01/1900	1/01/9999
VAN PERUAANSE HERKOMST	810					1/01/1900	1/01/9999
VAN POOLSE HERKOMST	766					1/01/1900	1/01/9999
VAN PORTUGESE HERKOMST	767					1/01/1900	1/01/9999
VAN ROEMEENSE HERKOMST	768					1/01/1900	1/01/9999
VAN RUANDESE HERKOMST	775					1/01/1900	1/01/9999
VAN RUSSISCHE HERKOMST	769					1/01/1900	1/01/9999
VAN SALVADORIAANSE HERKOMST	820					1/01/1900	1/01/9999
VAN SAOEDISCHE HERKOMST	817					1/01/1900	1/01/9999
VAN SENEGALESE HERKOMST	856					1/01/1900	1/01/9999
VAN SERVISCHE HERKOMST	770					1/01/1900	1/01/9999
VAN SLOVEENSE HERKOMST	860					1/01/1900	1/01/9999
VAN SOEDANESE HERKOMST	824					1/01/1900	1/01/9999
VAN SOMALISCHE HERKOMST	821					1/01/1900	1/01/9999
VAN SPAANSE HERKOMST	757					1/01/1900	1/01/9999
VAN SRILANKAANSE	839			13-Sep-88		1/01/1900	1/01/9999



Land	ISN Code	Nationaliteit	Ingangs datum	Bijwerkings datum	Schrappings datum	Vanaf	Tot
HERKOMST							
VAN SYRISCHE HERKOMST	788					1/01/1900	1/01/9999
VAN TANZANIAANSE HERKOMST	812					1/01/1900	1/01/9999
VAN THAISE HERKOMST	834			20-Jan-87		1/01/1900	1/01/9999
VAN TIBETAANSE HERKOMST	842			21-Mar-89		1/01/1900	1/01/9999
VAN TOGOSE HERKOMST	847					1/01/1900	1/01/9999
VAN TSJADISCHE HERKOMST	823					1/01/1900	1/01/9999
VAN TSJECHISCHE HERKOMST	771					1/01/1900	1/01/9999
VAN TUNESISCHER HERKOMST	745					1/01/1900	1/01/9999
VAN TURKSE HERKOMST	789					1/01/1900	1/01/9999
VAN URUGUAYAANSE HERKOMST	746					1/01/1900	1/01/9999
VAN VIETNAMESE HERKOMST	778					1/01/1900	1/01/9999
VAN WITRUSSISCHE HERKOMST	863					1/01/1900	1/01/9999
VAN ZAIRESE HERKOMST	779					1/01/1900	1/01/9999
VAN ZUIDAFRIKAANSE HERKOMST	818					1/01/1900	1/01/9999
VANUATU	624					1/01/1900	1/01/9999
VENEZUELA	520					1/01/1900	1/01/9999
VERENIGDE ARABISCHE EMIRATEN	260					1/01/1900	1/01/9999
VERENIGDE STATEN VAN AMERIKA	402					1/01/1900	1/01/9999
VLUCHTELING	700					1/01/1900	1/01/9999
WALLIS EN FUTUNA(F.)	689					1/01/1900	1/01/9999
WEST-SAMOA	614					1/01/1900	1/01/9999
ZAIRE (REPUBLIEK)	364					1/01/1900	1/01/9999
ZAMBIA	335					1/01/1900	1/01/9999
ZIMBABWE	344					1/01/1900	1/01/9999
ZUID-AFRIKA /REP./	325					1/01/1900	1/01/9999
ZUID-KOREA ( REP. )	206					1/01/1900	1/01/9999
ZUID-VIETNAM	217					1/01/1900	1/01/9999
ZUID-VIETNAM	279					1/01/1900	1/01/9999
ZWEDEN	126					1/01/1900	1/01/9999
ZWITSERLAND	127					1/01/1900	1/01/9999

**Indemnités-Uitkeringen: scenario 1 - AMI 1- Bijlagen nummer 6: Activiteit in verband met het risico**

**Boodschap 1 : aangifte**

**Versie: 2002/3**

---

**Verzendingsdatum:**

29/08/2002

**Inhoud van de bijlage:** 



AN2001-2-1NI6.pdf



AN2001-2-1NI6.doc



AN2001-2-1NI6.xls



AN2001-2-1NI6.tx



AN2001-2-1NI6.xrr

### Arbeiders

Type werknemer	Code	Omschrijving	Vanaf	Tot
Arbeiders	001	Arbeider zonder verplaatsingen	1/01/1900	1/01/9999
Arbeiders	002	Arbeider op de werf	1/01/1900	1/01/9999
Arbeiders	003	Huisbewaarders	1/01/1900	1/01/9999
Arbeiders	004	Schoonmaak- en onderhoudspersoneel	1/01/1900	1/01/9999
Arbeiders	005	Keukenpersoneel (niet te gebruiken door HORECA-ondernemingen)	1/01/1900	1/01/9999
Arbeiders	006	Chauffeur	1/01/1900	1/01/9999

### Bediende

Type werknemer	Code	Omschrijving	Vanaf	Tot
Bediende	401	Bediende zonder verplaatsingen	1/01/1900	1/01/9999
Bediende	402	Bediende met occasionele opdrachten buiten de onderneming	1/01/1900	1/01/9999
Bediende	403	Bediende met regelmatige opdrachten buiten de onderneming	1/01/1900	1/01/9999
Bediende	404	Vertegenwoordiger, reizend personeel, loopjongen	1/01/1900	1/01/9999
Bediende	405	Bediende die manueel werk verricht	1/01/1900	1/01/9999
Bediende	406	Thuiswerkende bediende	1/01/1900	1/01/9999
Bediende	407	Verzorgend personeel	1/01/1900	1/01/9999
Bediende	408	Verkoper	1/01/1900	1/01/9999
Bediende	409	Voetballer onderworpen aan het statuut van betaalde sportbeoefenaar	1/01/1900	1/01/9999
Bediende	410	Voetballer niet onderworpen aan het statuut van betaalde sportbeoefenaar met een vaste jaarwedde van 1239,47 EUR of meer	1/01/1900	1/01/9999
Bediende	411	Voetballer niet onderworpen aan het statuut van betaalde sportbeoefenaar met een vaste jaarwedde van minder dan 1239,47 EUR	1/01/1900	1/01/9999
Bediende	412	Andere sportbeoefenaar dan voetballer (niet gebruiken voor werkgeverscategorie 070)	1/01/1900	1/01/9999

**Indemnités-Uitkeringen: scenario 1 - AMI 1- Bijlagen nummer 7: Codificatie van bezoldigingen**  
Boodschap 1 : aangifte

**Versie: 2002/3**

---

**Verzendingsdatum:**

29/08/2002

**Inhoud van de bijlage:** 



AN2002-1-1NI7.pdf



AN2002-1-1NI7.doc



AN2002-1-1NI7.xls



AN2002-1-1NI7.tx



AN2002-1-1NI7.xrr

Code	CTF	Omschrijving	DMFA	ASR	Vanaf	Tot
1	1	Alle bedragen die steeds als loon worden beschouwd, met uitzondering van de vergoedingen die onder een andere code worden vermeld.	Yes	Yes	1/01/1900	1/01/9999
2	2	Premies en gelijkaardige voordelen die worden toegekend onafhankelijk van het aantal effectief gewerkte dagen in het aangiftekwartaal.	Yes	Yes	1/01/1900	1/01/9999
3	3	Vergoedingen betaald aan de werknemer in geval van beëindiging van de arbeidsovereenkomst die worden uitgedrukt in arbeidstijd.	Yes	Yes	1/01/1900	1/01/9999
4	4	Vergoedingen betaald aan de werknemer in geval van beëindiging van de arbeidsovereenkomst die niet worden uitgedrukt in arbeidstijd.	Yes	Yes	1/01/1900	1/01/9999
5	8	Premies die de werknemer ontvangt omdat hij, in het raam van maatregelen tot herverdeling van de arbeid, zijn arbeidsprestaties heeft beperkt.	Yes	Yes	1/01/1900	1/01/9999
6	9	Vergoedingen voor uren die geen arbeidstijd zijn in de zin van de arbeidswet van 16 maart 1971, toegekend ingevolge een CAO gesloten in de schoot van een paritair orgaan vóór 1 januari 1994 en algemeen verbindend verklaard bij koninklijk besluit.	Yes	Yes	1/01/1900	1/01/9999
10	6	Persoonlijk gebruik van bedrijfswagen in het kader van woon- werkverkeer en in vrije tijd.	Yes	Yes	1/01/1900	1/01/9999
11	6bis	Werkgeversbijdrage in een groepsverzekering pensioenen	No	Yes	1/01/1900	1/01/9999
20	7	Specifieke looncomponenten die voor gepensioneerden als loon worden beschouwd voor de toepassing van de regels inzake de cumulatie van een rust- en overlevingspensioen met inkomen uit beroepsarbeid.	Yes	Yes	1/01/1900	1/01/9999
21	5	Verplaatsingen met eigen wagen, vakbondspremie tot 116,51 EUR, geschenk-cheques die beantwoorden aan de RSZ-voorwaarden, voordelen uit de gereguleerde aandelenoptie, de décote en bepaalde vergoedingen voorzien in art. 30 K.B. 28.11.1969.	No	Yes	1/01/1900	1/01/9999
30		Gewaarborgd loon tweede week	No	Yes	1/01/1900	1/01/9999
31		Vergoeding CAO 12bis/13bis	No	Yes	1/01/1900	1/01/9999
32		Nettoloon activeringsprogramma's	No	Yes	1/01/1900	1/01/9999
<b>33</b>		<b>Bruto bezoldiging voor een deeltijdse werknemer met inkomensgarantie -uitkering</b>	<b>No</b>	<b>Yes</b>	<b>1/01/1900</b>	<b>1/01/9999</b>

**Indemnités-Uitkeringen: scenario 1 - AMI 1- Bijlagen nummer 8: Codificatie van  
arbeidstijdgegevens**  
Boodschap 1 : aangifte

**Versie: 2002/3**

---

**Verzendingsdatum:**

29/08/2002

**Inhoud van de bijlage:** 



AN2002-1-1NI8.pdf



AN2002-1-1NI8.doc



AN2002-1-1NI8.xls



AN2002-1-1NI8.tx



AN2002-1-1NI8.xrr

Code	CTF	Omschrijving	DMFA	ASR	Vanaf	Tot
1	5	alle arbeidstijdgegevens gedekt door loon met RSZ-bijdragen, met uitzondering van de wettelijke en bijkomende vakantie	Yes	Yes	1/01/1900	1/01/9999
2	6	wettelijke vakantie voor arbeiders	Yes	Yes	1/01/1900	1/01/9999
3	7	bijkomende vakantie voor arbeiders	Yes	Yes	1/01/1900	1/01/9999
4	3	afwezigheid eerste dag wegens slecht weer bouwbedrijf (onvolledig loon)	Yes	Yes	1/01/1900	1/01/9999
10	1	<b>gewaarborgd loon tweede week, feestdagen en vervangingsdagen tijdens periode van tijdelijke werkloosheid, functie van rechter sociale zaken</b>	Yes	Yes	1/01/1900	1/01/9999
11	2	arbeidsongeschiktheid met aanvulling of voorschot overeenkomstig de CAO 12bis/13bis	Yes	Yes	1/01/1900	1/01/9999
12	4	vakantie krachtens algemeen verbindend verklaarde CAO of inhaalrust bouwbedrijf	Yes	Yes	1/01/1900	1/01/9999
<b>13</b>	<b>1</b>	<b>sociale promotie</b>	<b>Yes</b>	<b>Yes</b>	<b>1/01/1900</b>	<b>1/01/9999</b>
20	--	onbezoldigde dagen inhaalrust in het raam van maatregelen tot vermindering van de arbeidstijd met verhoogde uurloon	Yes	Yes	1/01/1900	1/01/9999
21	1bis	de dagen staking/lock-out	Yes	Yes	1/01/1900	1/01/9999
22	9	syndicale opdracht	Yes	Yes	1/01/1900	1/01/9999
23	10	carensdag	Yes	Yes	1/01/1900	1/01/9999
24	11	verlof om dwingende redenen zonder behoud van loon	Yes	Yes	1/01/1900	1/01/9999
25	12	burgerplichten zonder behoud van loon, openbaar mandaat	Yes	Yes	1/01/1900	1/01/9999
26	13	militieverplichtingen	Yes	Yes	1/01/1900	1/01/9999
30	8	alle arbeidstijdgegevens waarvoor de werkgever geen loon of vergoeding betaalt, met uitzondering van deze die onder een andere code vermeld worden	Yes	Yes	1/01/1900	1/01/9999
50	2.	ziekte (ziekte of ongeval van gemeen recht en profylactisch verlof)	Yes	Yes	1/01/1900	1/01/9999
51	1.	<b>moederschapsbescherming (= moederschapsbescherming, moederschapsrust en in vaderschapsverlof omgezet moederschapsverlof bij overlijden of hospitalisatie van de moeder)</b>	Yes	Yes	1/01/1900	1/01/9999
<b>52</b>		<b>vaderschaps- of adoptieverlof (te gebruiken voor de zeven dagen die volgen op de drie door de werkgever betaalde dagen)</b>	<b>Yes</b>		<b>1/01/1900</b>	<b>1/01/9999</b>
60	3.	arbeidsongeval	Yes	Yes	1/01/1900	1/01/9999
61	4.	beroepsziekte	Yes	Yes	1/01/1900	1/01/9999
70	5.	<b>tijdelijke werkloosheid andere dan de codes 71 en 72</b>	Yes	Yes	1/01/1900	1/01/9999
71	6.	<b>specifieke code economische werkloosheid</b>	Yes	Yes	1/01/1900	1/01/9999
<b>72</b>	<b>7.</b>	<b>specifieke code voor tijdelijke werkloosheid ingevolge slecht weer</b>	<b>Yes</b>	<b>Yes</b>	<b>1/01/1900</b>	<b>1/01/9999</b>
73	8.	code dagen gedekt door uitkeringen jonge werknemers	Yes	Yes	1/01/1900	1/01/9999

**Indemnités-Uitkeringen: scenario 1 - AMI 1- Bijlagen nummer 9: Functienummers voor het  
personeel aangegeven met forfaitaire lonen volgens de categorie van de werkgever**  
Boodschap 1 : aangifte

**Versie: 2002/3**

---

**Verzendingsdatum:**

29/08/2002

**Inhoud van de bijlage:** 



AN2002-1-1NI9.pdf



AN2002-1-1NI9.doc



AN2002-1-1NI9.xls



AN2002-1-1NI9.tx



AN2002-1-1NI9.xrr



## 16

Werkgevers categorie	Functie nummer	Leeftijd	Functie	Vanaf	Tot
16	27	-	Kruier	1/01/1900	1/01/9999
16	32	15	Loopjongen	1/01/1900	1/01/9999
16	33	16	Loopjongen	1/01/1900	1/01/9999
16	34	17	Adjunct chef loopjongen	1/01/1900	1/01/9999
16	35	18	Chef loopjongen	1/01/1900	1/01/9999
16	36	19	Chef loopjongen	1/01/1900	1/01/9999
16	37	20	Chef loopjongen	1/01/1900	1/01/9999
16	38	-,21,-,18,18,-,-	Voiturier,Portier,Kruier,Kamerknecht,Kamermeisje,Toiletvrouw,Aangestelde kleedkamer	1/01/1900	1/01/9999
16	39	21	Conciërge	1/01/1900	1/01/9999
16	40	23	Chef conciërge	1/01/1900	1/01/9999
16	41	19	Kamerknecht, kamermeisje	1/01/1900	1/01/9999
16	43	15	Leerjongen zaal	1/01/1900	1/01/9999
16	44	16	Leerjongen zaal	1/01/1900	1/01/9999
16	45	17	Hulpkelner-afruimer	1/01/1900	1/01/9999
16	46		Hulpkelner-suite,Hulpkelner-suite/banket,Hulpknecht barman,Hulp étage-kelner	1/01/1900	1/01/9999
16	47	19	Hulpkelner-rijleider,Banketkelner	1/01/1900	1/01/9999
16	48	20	1/2 rijleider restaurant,1/2 rijleider banket,Hulpknecht barman	1/01/1900	1/01/9999
16	49	21	Rangkelner restaurant,Rijleider restaurant,Kelner banket,Rijleider banket,Kelner brasserie, taverne, bistro,Kelner café ,Barman,Etage-kelner	1/01/1900	1/01/9999
16	50	22	Eerste rangkelner restaurant,Winkelner,Eerste rangkelner banket,Verantwoordelijke barman	1/01/1900	1/01/9999
16	51	23	Maître d'hôtel restaurant,Maître d'hôtel banket,Oberkelner roomservice	1/01/1900	1/01/9999
16	52	-	Assistent maître d'hôtel restaurant, Assistent maître d'hôtel banket, Assistent oberkelner roomservice	1/01/1900	1/01/9999

## 17

Werkgevers categorie	Functie nummer	Leeftijd	Functie	Vanaf	Tot
17	27	-	Kruier	1/01/1900	1/01/9999
17	32	15	Loopjongen	1/01/1900	1/01/9999
17	33	16	Loopjongen	1/01/1900	1/01/9999
17	34	17	Adjunct chef loopjongen	1/01/1900	1/01/9999
17	35	18	Chef loopjongen	1/01/1900	1/01/9999
17	36	19	Chef loopjongen	1/01/1900	1/01/9999
17	37	20	Chef loopjongen	1/01/1900	1/01/9999
17	38	-,21,-,18,18,-,-	Voiturier,Portier,Kruier,Kamerknecht,Kamermeisje,Toiletvrouw,Aangestelde kleedkamer	1/01/1900	1/01/9999
17	39	21	Conciërge	1/01/1900	1/01/9999
17	40	23	Chef conciërge	1/01/1900	1/01/9999
17	41	19	Kamerknecht, kamermeisje	1/01/1900	1/01/9999

Werkgevers categorie	Functie nummer	Leeftijd	Functie	Vanaf	Tot
17	43	15	Leerjongen zaal	1/01/1900	1/01/9999
17	44	16	Leerjongen zaal	1/01/1900	1/01/9999
17	45	17	Hulpkelner-afruimer	1/01/1900	1/01/9999
17	46		Hulpkelner-suite,Hulpkelner-suite/banket,Hulpknecht barman,Hulp étage-kelner	1/01/1900	1/01/9999
17	47	19	Hulpkelner-rijleider,Banketkelner	1/01/1900	1/01/9999
17	48		1/2 rijleider restaurant,1/2 rijleider banket,Hulpknecht barman	1/01/1900	1/01/9999
17	49	21	Rangkelner restaurant,Rijleider restaurant,Kelner banket,Rijleider banket,Kelner brasserie, taverne, bistro,Kelner café ,Barman,Etage-kelner	1/01/1900	1/01/9999
17	50	22	Eerste rangkelner restaurant, Wijinkelner,Eerste rangkelner banket,Verantwoordelijke barman	1/01/1900	1/01/9999
17	51	23	Maître d'hôtel restaurant,Maître d'hôtel banket,Oberkelner roomservice	1/01/1900	1/01/9999
17	52	-	<b>Assistent maître d'hôtel restaurant, Assistent maître d'hôtel banket, Assistent oberkelner roomservice</b>	<b>1/01/1900</b>	<b>1/01/9999</b>

## 19

Werkgevers categorie	Functie nummer	Leeftijd	Functie	Vanaf	Tot
19	81	-	Zeevissers : bemanning van de vissersvaartuigen uitgezonderd scheepsleerjongens	1/01/1900	1/01/9999
19	82	-	Zeevissers : scheepsleerjongens	1/01/1900	1/01/9999

## 20

Werkgevers categorie	Functie nummer	Leeftijd	Functie	Vanaf	Tot
20	20	-	Programmaverkoopsters en aangestelden in de vestiaire tewerkgesteld in de schouwburgen	1/01/1900	1/01/9999
20	25	-	Programmaverkoopsters en aangestelden in de vestiaire tewerkgesteld in de zalen voor filmvertoningen gedurende minimum 40 uren per week	1/01/1900	1/01/9999
20	26	-	Programmaverkoopsters en aangestelden in de vestiaire tewerkgesteld in andere schouwspelondernemingen	1/01/1900	1/01/9999
20	29	-	Alle andere met fooien bezoldigde werknemers	1/01/1900	1/01/9999

## 23

Werkgevers categorie	Functie nummer	Leeftijd	Functie	Vanaf	Tot
23	20	-	Programmaverkoopsters en aangestelden in de vestiaire tewerkgesteld in de schouwburgen	1/01/1900	1/01/9999
23	25	-	Programmaverkoopsters en aangestelden in de vestiaire tewerkgesteld in de zalen voor filmvertoningen gedurende minimum 40	1/01/1900	1/01/9999

			uren per week		
23	26	-	Programmaverkoopsters en aangestelden in de vestiaire tewerkgesteld in de zalen voor filmvertoningen gedurende minder dan 40 uren per week	1/01/1900	1/01/9999
23	29	-	Alle andere met fooien bezoldigde werknemers	1/01/1900	1/01/9999

## 68

Werkgevers categorie	Functie nummer	Leeftijd	Functie	Vanaf	Tot
68	28	-	Chauffeurs van taxibestelwagens : andere chauffeurs	1/01/1900	1/01/9999
68	30		Chauffeurs van taxibestelwagens : chauffeurs tewerkgesteld gedurende maximum 6 uren per dag en 30 uren per week	1/01/1900	1/01/9999

## 146

Werkgevers categorie	Functie nummer	Leeftijd	Functie	Vanaf	Tot
146	27	-	Kruier	1/01/1900	1/01/9999
146	32	15	Loopjongen	1/01/1900	1/01/9999
146	33	16	Loopjongen	1/01/1900	1/01/9999
146	34	17	Adjunct chef loopjongen	1/01/1900	1/01/9999
146	35	18	Chef loopjongen	1/01/1900	1/01/9999
146	36	19	Chef loopjongen	1/01/1900	1/01/9999
146	37	20	Chef loopjongen	1/01/1900	1/01/9999
146	38	-,21,-,18,18,-,-	Voiturier,Portier,Kruier,Kamerknecht,Kamermeisje,Toiletvrouw,Aangestelde kleedkamer	1/01/1900	1/01/9999
146	39	21	Conciërge	1/01/1900	1/01/9999
146	40	23	Chef conciërge	1/01/1900	1/01/9999
146	41	19	Kamerknecht, kamermeisje	1/01/1900	1/01/9999
146	43	15	Leerjongen zaal	1/01/1900	1/01/9999
146	44	16	Leerjongen zaal	1/01/1900	1/01/9999
146	45	17	Hulpkelner-afruimer	1/01/1900	1/01/9999
146	46		Hulpkelner-suite,Hulpkelner-suite/banket,Hulpknecht barman,Hulp étage-kelner	1/01/1900	1/01/9999
146	47	19	Hulpkelner-rijleider,Banketkelner	1/01/1900	1/01/9999
146	48		1/2 rijleider restaurant,1/2 rijleider banket,Hulpknecht barman	1/01/1900	1/01/9999
146	49	21	Rangkelner restaurant,Rijleider restaurant,Kelner banket,Rijleider banket,Kelner brasserie, taverne, bistro,Kelner café ,Barman,Etage-kelner	1/01/1900	1/01/9999
146	50	22	Eerste rangkelner restaurant,Wijnkelner,Eerste rangkelner banket,Verantwoordelijke barman	1/01/1900	1/01/9999
146	51	23	Maître d'hôtel restaurant,Maître d'hôtel banket,Oberkelner roomservice	1/01/1900	1/01/9999
146	52	-	Assistent maître d'hôtel restaurant, Assistent maître d'hôtel banket, Assistent oberkelner roomservice	1/01/1900	1/01/9999

## 158

Werkgevers categorie	Functie nummer	Leeftijd	Functie	Vanaf	Tot
158	27	-	Kruier	1/01/1900	1/01/9999
158	32	15	Loopjongen	1/01/1900	1/01/9999
158	33	16	Loopjongen	1/01/1900	1/01/9999
158	34	17	Adjunct chef loopjongen	1/01/1900	1/01/9999
158	35	18	Chef loopjongen	1/01/1900	1/01/9999
158	36	19	Chef loopjongen	1/01/1900	1/01/9999
158	37	20	Chef loopjongen	1/01/1900	1/01/9999
158	38	-,21,-,18,18,-,-	Voiturier,Portier,Kruier,Kamerknecht,Kamermeisje,Toiletvrouw,Aangestelde kleedkamer	1/01/1900	1/01/9999
158	39	21	Conciërge	1/01/1900	1/01/9999
158	40	23	Chef conciërge	1/01/1900	1/01/9999
158	41	19	Kamerknecht, kamermeisje	1/01/1900	1/01/9999
158	43	15	Leerjongen zaal	1/01/1900	1/01/9999
158	44	16	Leerjongen zaal	1/01/1900	1/01/9999
158	45	17	Hulpkelner-afruimer	1/01/1900	1/01/9999
158	46		Hulpkelner-suite,Hulpkelner-suite/banket,Hulpknecht barman,Hulp étage-kelner	1/01/1900	1/01/9999
158	47	19	Hulpkelner-rijleider,Banketkelner	1/01/1900	1/01/9999
158	48		1/2 rijleider restaurant,1/2 rijleider banket,Hulpknecht barman	1/01/1900	1/01/9999
158	49	21	Rangkelner restaurant,Rijleider restaurant,Kelner banket,Rijleider banket,Kelner brasserie, taverne, bistro,Kelner café ,Barman,Etage-kelner	1/01/1900	1/01/9999
158	50	22	Eerste rangkelner restaurant,Wijnkelner,Eerste rangkelner banket,Verantwoordelijke barman	1/01/1900	1/01/9999
158	51	23	Maître d'hôtel restaurant,Maître d'hôtel banket,Oberkelner roomservice	1/01/1900	1/01/9999
158	52	-	Assistent maître d'hôtel restaurant, Assistent maître d'hôtel banket, Assistent oberkelner roomservice	1/01/1900	1/01/9999

## 166

Werkgevers categorie	Functie nummer	Leeftijd	Functie	Vanaf	Tot
166	21	-	Werknemers tewerkgesteld in badinrichtingen en in ondernemingen welke badinrichtingen exploiteren : cabine- of badjongen	1/01/1900	1/01/9999
166	22	-	Werknemers tewerkgesteld in badinrichtingen en in ondernemingen welke badinrichtingen exploiteren : cabine- of badmeisje	1/01/1900	1/01/9999
166	23	-	Werknemers tewerkgesteld in badinrichtingen en in ondernemingen welke badinrichtingen exploiteren : pedicure	1/01/1900	1/01/9999
166	24	-	Werknemers tewerkgesteld in badinrichtingen en in ondernemingen welke badinrichtingen exploiteren : masseu(r)(se)	1/01/1900	1/01/9999
166	26	-	toiletvrouwen	1/01/1900	1/01/9999

**193**

Werkgevers categorie	Functie nummer	Leeftijd	Functie	Vanaf	Tot
193	99	-	Gelegenheidsarbeider in de landbouwsector	1/01/1900	1/01/9999

**194**

Werkgevers categorie	Functie nummer	Leeftijd	Functie	Vanaf	Tot
194	99	-	Gelegenheidsarbeider in de tuinbouwsector	1/01/1900	1/01/9999

**323**

Werkgevers categorie	Functie nummer	Leeftijd	Functie	Vanaf	Tot
323	20	-	Programmaverkoopsters en aangestelden in de vestiaire tewerkgesteld in de schouwburgen	1/01/1900	1/01/9999
323	25	-	Programmaverkoopsters en aangestelden in de vestiaire tewerkgesteld in de zalen voor filmvertoningen gedurende minimum 40 uren per week	1/01/1900	1/01/9999
323	26	-	Programmaverkoopsters en aangestelden in de vestiaire tewerkgesteld in de zalen voor filmvertoningen gedurende minder dan 40 uren per week	1/01/1900	1/01/9999
323	29	-	Alle andere met fooien bezoldigde werknemers	1/01/1900	1/01/9999

Commentaar code werkgeverkengetallen

016: Werkgevers die onder de bevoegdheid van het paritair comité voor het hotelbedrijf vallen en uitgesloten zijn uit het toepassingsgebied van de wetgeving betreffende de vergoeding van de ontslagen werknemers in geval van sluiting van ondernemingen.

017 : Ondernemingen die onder de bevoegdheid vallen van het paritair comité voor het hotelbedrijf.

019 : Werkgevers die werknemers tewerkstellen verbonden door een aanwervingovereenkomst voor de zeevisserij.

020 : Werkgevers van werknemers die geheel of gedeeltelijk met fooien worden betaald, die niet onder de bevoegdheid vallen van het paritair comité voor het hotelbedrijf en die uitgesloten zijn uit het toepassingsgebied van de wetgeving betreffende de vergoeding van de ontslagen werknemers in geval van sluiting van ondernemingen.

023 : Werkgevers die werknemers tewerkstellen die geheel of gedeeltelijk met fooien worden betaald van alle nijverheids- of handelsbedrijfstakingen behoudens de hotelnijverheid.

068 : Werkgevers die behoren tot de sector "taxi- en/of taxibestelwagenbedrijven" en die onder de bevoegdheid vallen van het paritair comité voor het vervoer.

146 : Werkgevers zoals bepaald onder kengetal 046, en die werknemers aangeven met forfaitaire lonen.

046 : Instellingen van openbaar nut die de bijdrage met betrekking tot de regeling voor jaarlijkse vakantie verschuldigd zijn, en die de inhouding dienen te verrichten op het bedrag van het dubbel vakantiegeld. Deze instellingen zijn geen bijdrage verschuldigd met betrekking tot de regelingen voor arbeidsongevallen en beroepsziekten.

158 : Werkgevers zoals bepaald onder kengetal 058, maar die werknemers aangeven met forfaitaire lonen.

058 : Werkgevers die onder de bevoegdheid vallen van het paritair comité voor de voedingsnijverheid, sector van de industriële en ambachtelijke bakkerijen, ambachtelijke banketbakkerijen, de ambachtelijke roomijsfabrikanten en suikerbakkers, de consumptiesalons bij een kleinsbanketbakkerij.

166 : Werkgevers zoals bepaald onder kengetal 066, maar die werknemers aangeven met forfaitaire lonen.

066 : Werkgevers die onder de bevoegdheid vallen van het paritair comité voor de schoonmaak- en ontsmettingsondernemingen.

193 : Werkgevers die onder de bevoegdheid vallen van het paritair comité voor de landbouw.

194 : Werkgevers, bijdrageplichtig aan het Fonds voor Bestaanszekerheid voor het tuinbouwbedrijf met uitzondering van de ondernemingen waarvoor reeds een fonds bestaat (werkgeverscategorie 094).

232 : Werkgevers zoals bepaald onder kengetal 511, maar die als instelling van openbaar nut niet onderworpen zijn aan de regeling van het betaald educatief verlof, ingevolge de Herstelwet van 22 januari 1985.

511 : Werkgevers die, noch de bijdrage voor het tewerkstellingsfonds, noch de bijdrage voor de begeleiding van werklozen op wie een individueel begeleidingsplan van toepassing is, verschuldigd zijn. Het betreft revalidatiecentra, diensten voor school- en beroepsoriëntering en vrije psycho-medische-sociale centra gevestigd in de Nederlandstalige regio.

323 : Werkgevers die onder de bevoegdheid vallen van het paritair subcomité voor de exploitatie van bioscoopzalen.

**Indemnités-Uitkeringen: scenario 1 - AMI 1- Bijlagen nummer 11: Identificatie van het  
formulier**

**Boodschap 1 : aangifte**

**Versie: 2002/3**

---

**Verzendingsdatum:**

29/08/2002

**Inhoud van de bijlage:** 



AN2002-1-1NI11.pdf



AN2002-1-1NI11.doc



AN2002-1-1NI11.xls



AN2002-1-1NI11.txt



AN2002-1-1NI11.xrt

<b>Code formulier</b>	<b>Omschrijving</b>	<b>Vanaf</b>	<b>Tot</b>
AOAT001	Arbeidsongevallen scenario 1 - aangifte van een arbeidsongeval	1/01/1900	1/01/9999
AOAT002	Arbeidsongevallen scenario 2 - maandelijke rapportering	1/01/1900	1/01/9999
AOAT003	Arbeidsongevallen scenario 3 - mededeling van werkhervatting	1/01/1900	1/01/9999
BZMP001	Beroepsziekten scenario 1 - gemandateerde aanvraag - werkverwijdering van een zwangere werkneemster - privé-sector	1/01/1900	1/01/9999
DMFA	Driemaandelijke multifunctionele aangifte	1/01/1900	1/01/9999
WECH001	Werkloosheid scenario 1 - Aangifte Einde Arbeidsovereenkomst of voltijds brugpensioen	1/01/1900	1/01/9999
WECH002	Werkloosheid scenario 2 - Jaarlijkse Aangifte Tijdelijke Werkloosheid	1/01/1900	1/01/9999
WECH003	Werkloosheid scenario 3 - Aangifte Aanvang Deeltijdse Arbeid met Behoud van Rechten	1/01/1900	1/01/9999
WECH004	Werkloosheid scenario 4 - Aangifte Halftijds Brugpensioen	1/01/1900	1/01/9999
WECH005	Werkloosheid scenario 5 - Maandelijke Aangifte Uren Tijdelijke Werkloosheid	1/01/1900	1/01/9999
WECH006	Werkloosheid scenario 6 - Maandelijke Aangifte van Deeltijdse Arbeid	1/01/1900	1/01/9999
WECH007	Werkloosheid scenario 7 - Maandelijke Aangifte van Arbeid als werknemer tewerkgesteld in een beschermde werkplaats	1/01/1900	1/01/9999
WECH008	Werkloosheid scenario 8 - Maandelijke Aangifte van Arbeid in een Programma ter Activering van de Werkloosheidsuitkering	1/01/1900	1/01/9999
ZIMA001	<b>Uitkeringen Scenario 1 - Bijlage bij de aangifte van arbeidsongeschiktheid, moederschaprust, volledige werkverwijdering als maatregel ter bescherming van het moederschap, gedeeltelijke werkverwijdering als maatregel ter bescherming van het moederschap, vaderschapsverlof (art. 39, al. 6 wet van 16.3.1971 op de arbeid), vaderschapsverlof (art. 30, § 2 wet van 3 juli 1978 betreffende de arbeidsovereenkomsten) en adoptieverlof</b>	1/01/1900	1/01/9999
ZIMA002	<b>Uitkeringen scenario 2 : Maandelijke aangifte in geval van hervatting van aangepaste arbeid in de loop van een periode van arbeidsongeschiktheid, uitoefening van aangepaste arbeid in het kader van een maatregel ter bescherming van het moederschap en voortzetting van een activiteit bij één van de twee werkgevers wanneer de werkneemster titularis is van twee bezoldigde banen bij verschillende werkgevers en slechts van het werk verwijderd wordt uit hoofde van één van deze twee tewerkstellingen</b>	1/01/1900	1/01/9999
ZIMA003	<b>Uitkeringen scenario 3 - Attest met het oog op de vergoeding van de borstvoedingspauzes</b>	1/01/1900	1/01/9999
ZIMA004	<b>Uitkeringen scenario 4 - Postnatale rust (verlenging)</b>	1/01/1900	1/01/9999
ZIMA005	<b>Uitkeringen scenario 5 - Aangifte van de vakantiedagen van een bediende</b>	1/01/1900	1/01/9999
ZIMA006	<b>Uitkeringen scenario 6 - Aangifte van de werkhervatting</b>	1/01/1900	1/01/9999
ZIMA007	<b>Bijlage bij de aanvraag van de uitkering voor begrafeniskosten in geval van overlijden van een actieve werknemer</b>	<b>1/01/1900</b>	<b>1/01/9999</b>



**Indemnités-Uitkeringen: scenario 1 - AMI 1- Bijlagen nummer 12: Identificatie van het risico**  
Boodschap 1 : aangifte

**Versie: 2002/3**

---

**Verzendingsdatum:**

29/08/2002

**Inhoud van de bijlage:** 



AN2002-1-1NI12.pdf



AN2002-1-1NI12.doc



AN2002-1-1NI12.xls



AN2002-1-1NI12.txt



AN2002-1-1NI12.xls

## Identificatie van het risico

### WERKLOOSHEID

Identificatie	Code	Scenario	Omschrijving	Vanaf	Tot
WECH001	1	Scenario 1 - Aangifte Einde Arbeidsovereenkomst of Voltijds Brugpensioen	Aangifte einde arbeidsovereenkomst	1/01/1900	1/01/9999
WECH001	2	Scenario 1 - Aangifte Einde Arbeidsovereenkomst of Voltijds Brugpensioen	Aangifte voltijds brugpensioen	1/01/1900	1/01/9999
WECH002	1	Scenario 2 - Jaarlijkse Aangifte Tijdelijke Werkloosheid	Aangifte van tijdelijke werkloosheid ingevolge gebrek aan werk wegens economische redenen	1/01/1900	1/01/9999
WECH002	10	Scenario 2 - Jaarlijkse Aangifte Tijdelijke Werkloosheid	Aangifte van tijdelijke werkloosheid in geval van ontslag van een beschermde werknemer	1/01/1900	1/01/9999
WECH002	2	Scenario 2 - Jaarlijkse Aangifte Tijdelijke Werkloosheid	Aangifte van tijdelijke werkloosheid ingevolge slecht weer	1/01/1900	1/01/9999
WECH002	3	Scenario 2 - Jaarlijkse Aangifte Tijdelijke Werkloosheid	Aangifte van tijdelijke werkloosheid ingevolge technische stoornis	1/01/1900	1/01/9999
WECH002	4	Scenario 2 - Jaarlijkse Aangifte Tijdelijke Werkloosheid	Aangifte van tijdelijke werkloosheid ingevolge overmacht	1/01/1900	1/01/9999
WECH002	5	Scenario 2 - Jaarlijkse Aangifte Tijdelijke Werkloosheid	Aangifte van tijdelijke werkloosheid ingevolge overmacht om medische redenen	1/01/1900	1/01/9999
WECH002	6	Scenario 2 - Jaarlijkse Aangifte Tijdelijke Werkloosheid	Aangifte van tijdelijke werkloosheid ingevolge collectieve sluiting van de onderneming wegens jaarlijkse vakantie	1/01/1900	1/01/9999
WECH002	7	Scenario 2 - Jaarlijkse Aangifte Tijdelijke Werkloosheid	Aangifte van tijdelijke werkloosheid ingevolge collectieve sluiting van de onderneming wegens vakantie krachtens een algemeen bindend verklaarde CAO.	1/01/1900	1/01/9999
WECH002	8	Scenario 2 - Jaarlijkse Aangifte Tijdelijke Werkloosheid	Aangifte van tijdelijke werkloosheid ingevolge collectieve sluiting van de onderneming wegens inhaalrust in het kader van arbeidsduur-vermindering	1/01/1900	1/01/9999
WECH002	9	Scenario 2 - Jaarlijkse Aangifte Tijdelijke Werkloosheid	Maandelijke aangifte uren tijdelijke werkloosheid ingevolge staking of lock-out	1/01/1900	1/01/9999
WECH003	1	Scenario 3 - Aangifte Aanvang Deeltijdse Arbeid met Behoud van Rechten	Aangifte van aanvang van deeltijdse arbeid voor de werknemer die het statuut van deeltijdse werknemer met behoud van rechten heeft	1/01/1900	1/01/9999
WECH004	1	Scenario 4 - Aangifte Halftijds Brugpensioen	Aangifte van halftijds brugpensioen	1/01/1900	1/01/9999
WECH005	1	Scenario 5 - Maandelijke Aangifte Uren Tijdelijke Werkloosheid	Maandelijke aangifte uren tijdelijke werkloosheid ingevolge gebrek aan werk wegens economische redenen	1/01/1900	1/01/9999
WECH005	10	Scenario 5 - Maandelijke Aangifte Uren Tijdelijke Werkloosheid	Maandelijke aangifte uren tijdelijke werkloosheid in geval van ontslag van een beschermde werknemer	1/01/1900	1/01/9999
WECH005	2	Scenario 5 - Maandelijke Aangifte Uren Tijdelijke Werkloosheid	Maandelijke aangifte uren tijdelijke werkloosheid ingevolge slecht weer	1/01/1900	1/01/9999
WECH005	3	Scenario 5 - Maandelijke Aangifte Uren Tijdelijke Werkloosheid	Maandelijke aangifte uren tijdelijke werkloosheid ingevolge technische stoornis	1/01/1900	1/01/9999
WECH005	4	Scenario 5 - Maandelijke Aangifte Uren Tijdelijke Werkloosheid	Maandelijke aangifte uren tijdelijke werkloosheid ingevolge overmacht	1/01/1900	1/01/9999
WECH005	5	Scenario 5 - Maandelijke Aangifte Uren Tijdelijke Werkloosheid	Maandelijke aangifte uren tijdelijke werkloosheid ingevolge overmacht om medische redenen	1/01/1900	1/01/9999
WECH005	6	Scenario 5 - Maandelijke Aangifte Uren Tijdelijke Werkloosheid	Maandelijke aangifte uren tijdelijke werkloosheid ingevolge collectieve sluiting van de onderneming wegens jaarlijkse vakantie	1/01/1900	1/01/9999

Identificatie	Code	Scenario	Omschrijving	Vanaf	Tot
WECH005	7	Scenario 5 - Maandelijkse Aangifte Uren Tijdelijke Werkloosheid	Maandelijkse aangifte uren tijdelijke werkloosheid ingevolge collectieve sluiting van de onderneming wegens vakantie krachtens een algemeen bindend verklaarde CAO	1/01/1900	1/01/9999
WECH005	8	Scenario 5 - Maandelijkse Aangifte Uren Tijdelijke Werkloosheid	Maandelijkse aangifte uren tijdelijke werkloosheid ingevolge collectieve sluiting van de onderneming wegens inhaalrust in het kader van arbeidsduurvermindering	1/01/1900	1/01/9999
WECH005	9	Scenario 5 - Maandelijkse Aangifte Uren Tijdelijke Werkloosheid	Maandelijkse aangifte uren tijdelijke werkloosheid ingevolge staking of lock-out	1/01/1900	1/01/9999
WECH006	1	Scenario 6 - Maandelijkse Aangifte van Deeltijdse Arbeid	Aangifte van loon- en arbeidstijdgegevens voor de berekening van de inkomensgarantie-uitkering	1/01/1900	1/01/9999
WECH007	1	Scenario 7 - Maandelijkse Aangifte van Arbeid als werknemer tewerkgesteld in een beschermde werkplaats	Aangifte van loon- en arbeidstijdgegevens voor de berekening van uitkeringen toegekend aan werknemers tewerkgesteld in een beschermde werkplaats	1/01/1900	1/01/9999
WECH008	1	Scenario 8 - Maandelijkse Aangifte van Arbeid in een Programma ter Activering van de Werkloosheidsuitkering	Aangifte van loon- en arbeidstijdgegevens voor de berekening van de integratie-uitkering toegekend aan werknemers tewerkgesteld in een doorstromingsprogramma.	1/01/1900	1/01/9999
WECH008	2	Scenario 8 - Maandelijkse Aangifte van Arbeid in een Programma ter Activering van de Werkloosheidsuitkering	Aangifte van loon- en arbeidstijdgegevens voor de berekening van de herinschakelingsuitkering toegekend aan werknemers tewerkgesteld in een dienstenbaan.	1/01/1900	1/01/9999
WECH008	3	<b>Scenario 8 - Maandelijkse Aangifte van Arbeid in een Programma ter Activering van de Werkloosheidsuitkering</b>	<b>Aangifte van loon- en arbeidstijdgegevens voor de berekening van de werkuitkering</b>	1/01/1900	1/01/9999
WECH008	4	<b>Scenario 8 - Maandelijkse Aangifte van Arbeid in een Programma ter Activering van de Werkloosheidsuitkering</b>	<b>Aangifte voor de berekening van de SINE-uitkering toegekend aan werknemers tewerkgesteld in een sociale inschakelingstewerkstelling</b>	<b>1/01/1900</b>	<b>1/01/9999</b>

## UITKERINGEN

Identificatie	Code	Scenario	Omschrijving	Vanaf	Tot
ZIMA001	1	Scenario 1 - Bijlage bij de aangifte van arbeidsongeschiktheid, moederschapsrust, volledige werkverwijdering als maatregel ter bescherming van het moederschap, gedeeltelijke werkverwijdering als maatregel ter bescherming van het moederschap, vaderschapsverlof (art. 39, al. 6 wet van 16.3.1971 op de arbeid), vaderschapsverlof (art. 30, § 2 wet van 3 juli 1978 betreffende de arbeidsovereenkomsten) en adoptieverlof	Arbeidsongeschiktheid (ziekte, ongeval, profylactisch verlof)	1/01/1900	1/01/9999
ZIMA001	2	Scenario 1 - Bijlage bij de aangifte van arbeidsongeschiktheid, moederschapsrust, volledige werkverwijdering als maatregel ter bescherming van het moederschap, gedeeltelijke werkverwijdering als maatregel ter bescherming van het moederschap, vaderschapsverlof (art. 39, al. 6 wet van 16.3.1971 op de arbeid), vaderschapsverlof (art. 30, § 2 wet van 3 juli 1978 betreffende de arbeidsovereenkomsten) en adoptieverlof	Moederschapsrust	1/01/1900	1/01/9999
ZIMA001	3	Scenario 1 - Bijlage bij de aangifte van arbeidsongeschiktheid,	Volledige verwijdering als maatregel voor	1/01/1900	1/01/9999

Identificatie	Code	Scenario	Omschrijving	Vanaf	Tot
		moederschapsrust, volledige werkverwijdering als maatregel ter bescherming van het moederschap, gedeeltelijke werkverwijdering als maatregel ter bescherming van het moederschap, vaderschapsverlof (art. 39, al. 6 wet van 16.3.1971 op de arbeid), vaderschapsverlof (art. 30, § 2 wet van 3 juli 1978 betreffende de arbeidsovereenkomsten) en adoptieverlof	moederschapsbescherming		
ZIMA001	4	Scenario 1 - Bijlage bij de aangifte van arbeidsongeschiktheid, moederschapsrust, volledige werkverwijdering als maatregel ter bescherming van het moederschap, gedeeltelijke werkverwijdering als maatregel ter bescherming van het moederschap, vaderschapsverlof (art. 39, al. 6 wet van 16.3.1971 op de arbeid), vaderschapsverlof (art. 30, § 2 wet van 3 juli 1978 betreffende de arbeidsovereenkomsten) en adoptieverlof	Gedeeltelijke verwijdering als maatregel voor moederschapsbescherming	1/01/1900	1/01/9999
ZIMA001	5	Scenario 1 - Bijlage bij de aangifte van arbeidsongeschiktheid, moederschapsrust, volledige werkverwijdering als maatregel ter bescherming van het moederschap, gedeeltelijke werkverwijdering als maatregel ter bescherming van het moederschap, vaderschapsverlof (art. 39, al. 6 wet van 16.3.1971 op de arbeid), vaderschapsverlof (art. 30, § 2 wet van 3 juli 1978 betreffende de arbeidsovereenkomsten) en adoptieverlof	Vaderschapsverlof (art. 39 al. 6 van de wet van 16.3.1971 op de arbeid)	1/01/1900	1/01/9999
ZIMA001	6	Scenario 1 - Bijlage bij de aangifte van arbeidsongeschiktheid, moederschapsrust, volledige werkverwijdering als maatregel ter bescherming van het moederschap, gedeeltelijke werkverwijdering als maatregel ter bescherming van het moederschap, vaderschapsverlof (art. 39, al. 6 wet van 16.3.1971 op de arbeid), vaderschapsverlof (art. 30, § 2 wet van 3 juli 1978 betreffende de arbeidsovereenkomsten) en adoptieverlof	Vaderschapsverlof (art. 30 § 2 van de wet van 3.7.1978 betreffende de arbeidsovereenkomsten)	1/01/1900	1/01/9999
ZIMA001	7	Scenario 1 - Bijlage bij de aangifte van arbeidsongeschiktheid, moederschapsrust, volledige werkverwijdering als maatregel ter bescherming van het moederschap, gedeeltelijke werkverwijdering als maatregel ter bescherming van het moederschap, vaderschapsverlof (art. 39, al. 6 wet van 16.3.1971 op de arbeid), vaderschapsverlof (art. 30, § 2 wet van 3 juli 1978 betreffende de arbeidsovereenkomsten) en adoptieverlof	Adoptieverlof	1/01/1900	1/01/9999
ZIMA002	1	Scenario 2 - Maandelijke aangifte in geval van hervatting van aangepaste arbeid in de loop van een periode van arbeidsongeschiktheid, uitoefening van aangepaste arbeid in het kader van een maatregel ter bescherming van het moederschap en voortzetting van een activiteit bij één van de twee werkgevers wanneer de werkneemster titularis is van twee bezoldigde banen bij verschillende werkgevers en slechts van het werk verwijderd wordt uit hoofde van één van deze twee tewerkstellingen	Hervatting van aangepaste arbeid in de loop van een periode van arbeidsongeschiktheid	1/01/1900	1/01/9999
ZIMA002	2	Scenario 2 - Maandelijke aangifte in geval van hervatting van aangepaste arbeid in de loop van een periode van arbeidsongeschiktheid, uitoefening van aangepaste arbeid in het kader van een maatregel ter bescherming van het moederschap en voortzetting van een activiteit bij één van de twee werkgevers wanneer de werkneemster titularis is van twee bezoldigde banen bij verschillende werkgevers en slechts van het werk verwijderd wordt uit hoofde van één van deze twee tewerkstellingen	Uitoefening van aangepaste arbeid in het kader van een maatregel voor moederschapsbescherming	1/01/1900	1/01/9999
ZIMA002	3	Scenario 2 : Maandelijke aangifte in geval van hervatting van aangepaste	Voortzetting van een activiteit bij één van de twee werkgevers,	1/01/1900	1/01/9999

Identificatie	Code	Scenario	Omschrijving	Vanaf	Tot
		arbeid in de loop van een periode van arbeidsongeschiktheid, uitoefening van aangepaste arbeid in het kader van een maatregel ter bescherming van het moederschap en voortzetting van een activiteit bij één van de twee werkgevers wanneer de werknemer titularis is van twee bezoldigde banen bij verschillende werkgevers en slechts van het werk verwijderd wordt uit hoofde van één van deze twee tewerkstellingen	wanneer de werknemer titularis is van twee bezoldigde banen bij verschillende werkgevers en slechts van het werk verwijderd wordt uit hoofde van één van deze twee tewerkstellingen		
ZIMA003	1	Scenario 3 - Attest met het oog op de vergoeding van de borstvoedingspauzes	Attest met het oog op de vergoeding van de borstvoedingspauzes	1/01/1900	1/01/9999
ZIMA004	1	Scenario 4 - Postnatale rust (verlenging)	Aangifte van de arbeidsdagen en gelijkgestelde dagen met het oog op de verlenging van de postnatale rust	1/01/1900	1/01/9999
ZIMA005	1	Scenario 5 - Aangifte van de vakantiedagen van een bediende	Jaarlijkse aangifte van de vakantiedagen van een bediende met het oog op de toepassing van de regel voor de weigering van uitkeringen voor de periode gedekt door vakantiegeld	1/01/1900	1/01/9999
ZIMA006	1	Scenario 6 - Aangifte van de werkhervatting	Aangifte van de datum van de werkhervatting	1/01/1900	1/01/9999
ZIMA007	1	Scenario 7 - Bijlage bij de aanvraag van de uitkering voor begrafeniskosten in geval van overlijden van een actieve werknemer	Aangifte van de loon- en arbeidstijdgegevens met het oog op de toekenning van de uitkering voor begrafeniskosten in geval van overlijden van een actieve werknemer	1/01/1900	1/01/9999

## BEROEPSZIEKTEN

Identificatie	Code	Scenario	Omschrijving	Vanaf	Tot
BZMP001	1	Scenario 1 - Gemachtigde aanvraag - verwijdering van een zwangere werknemer-privé-sector	Geval van volledige werkstopzetting	1/01/1900	1/01/9999
BZMP001	2	Scenario 1 - Gemachtigde aanvraag - verwijdering van een zwangere werknemer-privé-sector	Geval van postenmutatie met loonverlies	1/01/1900	1/01/9999
BZMP001	3	Scenario 1 - Gemachtigde aanvraag - verwijdering van een zwangere werknemer-privé-sector	Geval van combinatie van volledige werkstopzetting en postenmutatie	1/01/1900	1/01/9999

**Indemnités-Uitkeringen: scenario 1 - AMI 1- Bijlagen nummer 13: Code aard van de dag**  
Boodschap 1 : aangifte

**Versie: 2002/3**

---

**Verzendingsdatum:**

29/08/2002

**Inhoud van de bijlage:** 



AN2002-1-1NI13.pdf



AN2002-1-1NI13.doc



AN2002-1-1NI13.xls



AN2002-1-1NI13.txt



AN2002-1-1NI13.xtr

Code	Beschrijving	Vanaf	Tot
1	Dagen gedekt door loon met RSZ bijdragen, met uitzondering van de hieronder vermelde dagen	1/01/1900	1/01/9999
2.1	Gewaarbordd dagloon wegens arbeidsongeschiktheid	1/01/1900	1/01/9999
2.2	Gewaarbordd dagloon wegens een andere reden dan arbeidsongeschiktheid	1/01/1900	1/01/9999
2.3	Afwezigheid eerste dag wegens slecht weer - bouwbedrijf	1/01/1900	1/01/9999
2.4	Gewaarbordd loon eerste week	1/01/1900	1/01/9999
2.5	Gewaarbordd loon tweede week	1/01/1900	1/01/9999
2.6	Gewaarbordd maandloon	1/01/1900	1/01/9999
2.7	Arbeidsongeschiktheidsuitkering C.A.O. 12bis/13bis	1/01/1900	1/01/9999
2.8	Carensdag	1/01/1900	1/01/9999
3.1	Wettelijke vakantie	1/01/1900	1/01/9999
3.2	Bijkomende vakantie	1/01/1900	1/01/9999
3.3	vakantie krachtens algemeen verbindend verklaarde collectieve arbeidsovereenkomst	1/01/1900	1/01/9999
<b>3.4</b>	<b>Jeugdvakantie</b>	<b>1/01/1999</b>	<b>1/01/9999</b>
4	Vervangingsdagen van feestdagen.	1/01/1900	1/01/9999
5.1	Tijdelijke werkloosheid ingevolge gebrek aan werk wegens economische redenen	1/01/1900	1/01/9999
5.10	Tijdelijke werkloosheid in geval van ontslag van een beschermde werknemer	1/01/1900	1/01/9999
5.2	Tijdelijke werkloosheid ingevolge slecht weer	1/01/1900	1/01/9999
5.3	Tijdelijke werkloosheid ingevolge technische stoornis	1/01/1900	1/01/9999
5.4	Tijdelijke werkloosheid ingevolge overmacht	1/01/1900	1/01/9999
5.5	Tijdelijke werkloosheid ingevolge overmacht om Medische redenen	1/01/1900	1/01/9999
5.6	Tijdelijke werkloosheid ingevolge collectieve sluiting van de onderneming wegens jaarlijkse vakantie	1/01/1900	1/01/9999
5.7	Tijdelijke werkloosheid ingevolge collectieve sluiting van de onderneming wegens vakantie krachtens een algemeen bindend verklaarde CAO.	1/01/1900	1/01/9999
5.8	Tijdelijke werkloosheid ingevolge collectieve sluiting van de onderneming wegens inhaalrust in het kader van arbeidsduur-vermindering	1/01/1900	1/01/9999
5.9	Tijdelijke werkloosheid ingevolge staking of lock-out	1/01/1900	1/01/9999
6.1	arbeidsongeschiktheid met arbeidsongevallenvergoeding in toepassing van artikel 54 van de arbeidsongevallenwet, arbeidsongeschiktheid ingevolge profylactisch verlof, aangepaste arbeid met loonverlies, en andere afwezigheid zonder loon wegens ziekte/ongeval	1/01/1900	1/01/9999
6.2	<b>volledige werkverwijdering als maatregel voor moederschapsbescherming, aangepaste arbeid met loonverlies als maatregel voor moederschapsbescherming, moederschapsrust, vaderschapsverlof (art. 39, al. 6 van de wet van 16.3.1971 op de arbeid), vaderschapsverlof (art. 30, § 2 van de wet van 3.7.1978 betreffende de arbeidsovereenkomsten) en adoptieverlof</b>	1/01/1900	1/01/9999
6.3	afwezigheid wegens arbeidsongeschiktheid waarvoor het gewaarborgd loon niet betaald wordt wegens tijdelijke werkloosheid	1/01/1900	1/01/9999
6.4	afwezigheid wegens arbeidsongeschiktheid waarvoor het gewaarborgd loon niet betaald wordt ingevolge wederinstorting	1/01/1900	1/01/9999
6.5	afwezigheid wegens arbeidsongeschiktheid waarvoor het gewaarborgd loon niet betaald wordt wegens collectief jaarlijks verlof	1/01/1900	1/01/9999
6.6	afwezigheid wegens arbeidsongeschiktheid waarvoor het gewaarborgd loon niet betaald wordt wegens redenen toe te schrijven aan de werknemer ( bijvoorbeeld ongewettigde afwezigheid of weigering zich te onderwerpen aan de controle )	1/01/1900	1/01/9999
6.7	afwezigheid wegens arbeidsongeschiktheid waarvoor het gewaarborgd loon niet betaald wordt wegens een onvoldoende anciënniteit	1/01/1900	1/01/9999
7	Afwezigheid of verlof zonder wedde	1/01/1900	1/01/9999